Você pode apostar nas corridas de cavalos através do site **www.jcb.com.br**

COMO APOSTAR?

Principais Modalidades

Vencedor

É a aposta direta no ganhador, usando o número do cavalo.
Aposta mínima: R$ 2,00

Placê

É o mais fácil de acertar. Vale se o cavalo apostado chegar em primeiro ou segundo lugar.
Aposta mínima: R$ 2,00

Dupla

Premia quem acertar o primeiro e o segundo colocados independente da ordem de chegada.
Aposta mínima: R$ 2,00

Exata

Ganha quem acertar o primeiro e o segundo colocados na ordem correta de chegada.
Aposta mínima: R$ 2,00

Trifeta

É premiado quem acertar os três primeiros colocados na ordem correta.
Aposta mínima: R$ 2,00.
Valor por inversão: R$ 0,50

Quadrifeta

Ganha quem acertar os quatro primeiros colocados na ordem correta.
Aposta mínima: R$ 2,00.
Valor por inversão: R$ 0,50

INTERCITY
PRAIA DE BELAS

VETNIL
agraria nutrição animal
SUPRA MAIS QUE PRODUTOS, RESULTADOS!
HARAS NIJU
RL NET Você sempre conectado!
PURO TRATO NUTRIÇÃO ANIMAL
Haras Alves Teixeira
HARAS LEGACY
erepora
TBS INTERNATIONAL

#venhaparaojockey
AV. DIÁRIO DE NOTÍCIAS, 750

CRISTAL REVISTA

Nº 30 - 05 de Março DE 2026

Foto: Ricardo Rimol

Galileu Corunilha

Clássico Estensoro (Taça Fundista) 1ª Prova

Jockey Club DO RIO GRANDE DO SUL

INDICAÇÕES 05.03.2026

HERMES MARTINS

1º Páreo = SIR JAMES (6) - OSTERLEY (4) - AMOR PROFUNDO (5)

2º Páreo = LIZARRA (3) - OBDESTINADA (1) - NOBLE MY LOVE (6)

3º Páreo = TAVARI (7) - PRA SER FELIZ (6) - UNGARÉ (2)

4º Páreo = JOLIE LADY (5) - NIX ET LUX (3) - JERICOACOARA (1)

5º Páreo = ULRICH LIUS (7) - JOHN JOHN (9) - LILELLOUS (2)

6º Páreo = MAHYNA FLOR (10) - MADAME FIORE (7) - COURTUCKIAN (5)

7º Páreo = REMEMBER HOME (9) - IN YOUR EYES (6) - LA BELLE DANCER (5)

8° Páreo = GUNNE STAR (8) - GOLDEN VICTORY (7) - TIARA MEETING (5)

PIERRY BRAGA

1º Páreo = SIR JAMES (6) - AMOR PROFUNDO (5) - VICTORIUS (3)

2º Páreo = LIZARRA (3) - OBDESTINADA (1) - NOBLE MY LOVE (6)

3º Páreo = UNGARÉ (2) - PRA SER FELIZ (6) - TAVARI (7)

4º Páreo = JOLIE LADY (5) - NIX ET LUX (3) - IN PARADISE (7)

5º Páreo = LILELLOUS (2) - JOHN JOHN (9) - ULRICH LIUS (7)

6º Páreo = MAHYNA FLOR (10) - COURTUCKIAN (5) - MADAME FIORE (7)

7º Páreo = IN YOUR EYES (6) - LAGRIMAS DE ORO (1) - REMEMBER HOME (9)

8° Páreo = GUNNE STAR (8) - QUEEN AZZURRA (1) - GOLDEN VICTORY (7)

OCORRÊNCIAS VETERINÁRIAS - 19.02.2026

1º P – XAVIER – Tocou o membro posterior esquerdo.

1º P – VINGADOR LÔ – Hemorragia pulmonar induzida pelo exercício grau V. Proibir de correr por 30 dias.

2º P – KEMPES LOVE – Perdeu o ferro do membro posterior direito.

4º P – EMPIRE SHIP – Hemorragia pulmonar induzida pelo exercício grau V. Proibir de correr por 30 dias.

6º P – MIRECALLE – Corte na língua e Claudicação do membro posterior esquerdo grau II.

VINICIUS SALLES

CRMV RS 19471

DELIBERAÇÃO DA COMISSÃO DE CORRIDAS

1. Julgar regular os resultados das corridas realizadas na reunião do dia 19 de Fevereiro de 2026.

2. Multar o jóquei **M.BOEIRA (KAIAMBÁ ETÊ)**, em R$ 80,00 (oitenta Reais), por desvio de linha no percurso.

3. Multar o jóquei **K.GONÇALVES (PODE TUDO)**, em R$ 40,00 (quarenta Reais), por desvio de linha no percurso.

4. Multar o jóquei **K.GONÇALVES (MIRECALLE)**, em R$ 40,00 (quarenta Reais), por desvio de linha no percurso.

5. Multar o jóquei **JACOB GARCIA (MAXIMAL)**, em R$ 50,00 (cinquenta Reais), por uso imoderado do chicote (10 chicotadas).

6. Multar o jóquei **H.OLIVEIRA (PEP TALK)**, em R$ 70,00 (setenta Reais), por uso imoderado do chicote (10 chicotadas).

7. Proibir de correr o animal **FENÔMENO DE ÍCARO**, até o dia 06/03/2026, por apresentação de forfait veterinário, salvo autorização do Serviço de Veterinária.

8. Proibir de correr o animal **VUCCIRIA**, até o dia 06/03/2026, por apresentação de forfait veterinário, salvo autorização do Serviço de Veterinária.

9. Proibir de correr o animal **VINGADOR LÔ**, por 30 dias, até o dia 21/03/2026, por apresentar Hemorragia Pulmonar grau V.

10. Proibir de correr o animal **EMPIRE SHIP**, por 30 dias, até o dia 21/03/2026, por apresentar Hemorragia Pulmonar grau V.

Comissão de Corridas: Flávio Mainar Gomes (Presidente), Dalberto Rios, Flávio Obino Filho, Juares Goulart Dutra, Nelson Albuquerque Piovesan, Neri Saldanha Conceição, Pierry Braga Oliveira e Vitório Antônio Rodriguez.

Flávio Mainar Gomes
Presidente da Comissão de Corridas

VETNIL
agraria nutrição animal
SUPRA MAIS QUE PRODUTOS, RESULTADOS!
HARAS NIJU
RL NET Você sempre conectado!
PURO TRATO NUTRIÇÃO ANIMAL
Haras Alves Teixeira
HARAS LEGACY
erepora
TBS INTERNATIONAL

CHAMADA SEMANAL

CHAMADA PARA A CORRIDA DO DIA 12 DE MARÇO DE 2026 - QUINTA-FEIRA
INSCRIÇÕES ATÉ AS 08:30 DO DIA 06 DE MARÇO DE 2026 - SEXTA-FEIRA

2 ANOS

201	Potros de 2 anos sem vitória	1.200m
202	Potrancas de 2 anos sem vitória	1.200m

3 ANOS

301	Produtos de 3 anos sem vitória	1.200m
302	Potrancas de 3 anos sem vitória	1.200m
303	Produtos de 3 anos sem vitória	1.600m
304	Potrancas de 3 anos sem vitória	1.600m
305	Produtos de 3 anos ganhadores	1.200m
306	Potrancas de 3 anos ganhadoras	1.200m
307	Produtos de 3 anos ganhadores	1.600m
308	Potrancas de 3 anos ganhadoras	1.600m

4 ANOS

401	Produtos de 4 anos sem vitória *	1.200m
402	Éguas de 4 anos sem vitória *	1.200m
403	Produtos de 4 anos sem vitória *	1.600m
404	Éguas de 4 anos sem vitória *	1.600m
405	Produtos de 4 anos ganhadores	1.200m
406	Éguas de 4 anos ganhadoras	1.200m
407	Produtos de 4 anos ganhadores	1.600m
408	Éguas de 4 anos ganhadoras	1.600m

* Os páreos acima poderão ser agrupados aos páreos de 5 anos e mais idade, na mesma pista e distância.

5 ANOS E MAIS IDADE

501	Produtos de 5 anos e mais idade sem vitória	1.200m
502	Éguas de 5 anos e mais idade sem vitória	1.200m
503	Produtos de 5 anos e mais idade sem vitória	1.600m
504	Éguas de 5 anos e mais idade sem vitória	1.600m
505	Produtos ganhadores	1.200m
506	Éguas ganhadoras	1.200m
507	Produtos ganhadores	1.600m
508	Éguas ganhadoras	1.600m

Os animais de 5 anos e mais idade poderão ser agrupados nos páreos de 4 anos, na mesma pista e distância.

Observação:
Pesos Equivalentes:
4/0 vit. = 5/1 vit. = 6/2 vit. = 7+/3 vit. (Pesos Tabela I)
4/1 vit. = 5/2 vit. = 6/3 vit. = 7+/4 vit. (Pesos Tabela I)
4/2 vit. = 5/3 vit. = 6/4 vit. = 7+/5 vit. (Pesos Tabela I)

PESOS ESPECIAIS

701	Produtos de 3 anos e mais idade	1.100m
702	Éguas de 3 anos e mais idade	1.100m
703	Produtos de 3 anos e mais idade	1.380m
704	Éguas de 3 anos e mais idade	1.380m

CHAMADAS EXTRAS

205	Produtos de 2 anos sem vitória.	700m
206	Potrancas de 2 anos sem vitória.	700m
309	Produtos de 3 anos e mais idade sem vitória.	700m
310	Éguas de 3 anos e mais idade sem vitória.	700m

CLAIMING

1001	**Claiming Categoria "A"** Produtos de 3 anos e mais idade (R$ 10.000,00)	1.200m
901	**Claiming Categoria "B"** Éguas de 3 anos e mais idade (R$ 10.000,00)	1.200m

PROVAS CLÁSSICAS

12 DE MARÇO

53	**CLÁSSICO PRESIDENTE RAUL BASTIAN** Produtos de 3 anos e mais idade. Pesos Tabela II.	1.600m

INTERNACIONAIS VIA CRISTAL (CALIENTE)

INTERNACIONAIS

Gulfstream e **Aqueduct** são Hipódromos onde você pode apostar neste dia 05/03/2026.

Gulfstream (10 páreos as 14:50 horas)

1 Páreo 3 So Grand 7 Vino's Valentine 9 Four Beach Friends	2 Páreo 3 Friolento 7 Flag Officer 1 Dime Papi	3 Páreo 3 Bint Mischief 6 Oscar Bound 2 New Life
4 Páreo 4 Dirty Diana 7 World Builder 3 Lucky Berry	5 Páreo 6 Chaina 1 Slew Diva 4 Sweet Sash	6 Páreo 7 Exquisite 2 Sippin Pretty 6 Sorokin
7 Páreo 2 Zo Zucchera 4 Logistics 3 Drum Roll	8 Páreo 6 Skipping Stars 5 Augustinian 2 Rebel With a Cause	9 Páreo 5 Rock the Stars 3 Winooski 6 Honesto
10 Páreo 5 Pemberley 8 Ditched 4 Gimme Some Luck		

INTERNACIONAIS VIA CRISTAL (CALIENTE)

Aqueduct (8 páreos as 15:10)

1 Páreo 7 Tactical Trackstar 5 Majestic Arc 6 Tapwrits Temper	2 Páreo 3 Bourbon Day 5 Wynstock 1 Ridgewood Runner	3 Páreo 3 Cara's Dreamweaver 4 Chocolatechocolate 5 Heavenly Light
4 Páreo 4 Quinns Silent Roar 7 No Difference 2 Private Connection	5 Páreo 4 So Vain 8 Cathedral Aisle 3 Flee	6 Páreo 3 Thrill of It 5 Timaeus 4 Catch the Smoke
7 Páreo 3 Beary Funny 6 Super Swift 4 Merica's Back	8 Páreo 2 Tinseltown 6 Tampa Storm 8 Languid	

INTERNACIONAIS VIA CRISTAL (CALIENTE)

JOGUE VIA WHATSAPP NAS AGÊNCIAS DO JCRGS

Administração das Agencias: **Marcelo Ibirari (51) 99769-1619**

Entre em contato com uma das agências, a sua preferida, nos telefones a seguir. Cadastre-se, solicite os programas das corridas internacionais e a lista dos hipódromos ativos no dia de apostas.

Agência Niterói

WhatsApp: (21) 96674-6124

Com Angélica ou Sirlaine!

Agência Cristal Internacional

WhatsApp: (51) 99814-8913

Com Cleuce!

Faça sua aposta através de uma mensagem do aplicativo e receba a cópia do ticket impresso para conferir e participar.

Após a corrida você recebe copia do bilhete de pagamento em caso de acerto.

Jogue a qualquer momento via internet a partir de um deposito via pix.

Assista as corridas nos sites indicados por nossa equipe. Divirta-se!

32ª CORRIDA - QUINTA-FEIRA - 05 DE MARÇO DE 2026

INÍCIO DO PLA 8

GARANTIA R$ 5.000,00

1º PÁREO (233)

16:09 Horas
EXATA/DUPLA
TRIFETA/QUADRIFETA

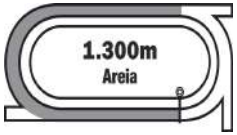

Recorde: 1m18s1 - MOTOCYCLISTE (10/10/2024)

Produtos de 3 anos sem vitória em páreos de turma. Pesos da Tabela (I).

Bolsa: R$ 12.218,58, sendo: R$ 5.445,00 ao proprietário do vencedor; R$ 1.633,50 ao 2º; R$ 1.089,00 ao 3º; R$ 544,50 ao 4º e R$ 272,25 ao 5º colocado. Criadores e profissionais de acordo com o C.N.C.

1º PÁREO SUPER TRI

DUPLA GARANTIA	EXATA GARANTIA	TRIFETA GARANTIA	QUADRIFETA GARANTIA
R$ 2.000,00	R$ 1.800,00	R$ 1.500,00	R$ 2.500,00

PRÊMIO LIZARRA - 2025

1	ZEPHYR (L)(F)	57/4	1	524	F.Carvalho (Ap.3)	A.S.Garcia	Vermelho e branco em xadrez, boné vermelho.	1 - Stud Tn
2	TRAVESSIA (L)(F)	55	2	473	G.Staiti	A.S.Garcia	Branco,cinto,mgs.e b.ouro/verm em xadrez	2 - Helio Santos da Frota
3	VICTORIUS (F)	57	3	461	K.Gonçalves	N.Pires	Preto, letras MV, brçs.ouro/verm,b.preto	3 - Haras Maluga
4	OSTERLEY (L1)(F1)	57	4	466	J.A.Rodrigues	F.Silva	Branco, cruz de santo andré cinza/vermelha.	4 - Stud Mafio da Catedral
5	AMOR PROFUNDO (L)(F)	57	5	506	M.B.Costa	A.S.Garcia	Vermelho, faixa verde e amarela, mgs, branca e b.verm.	5 - Fabio de Almeida Teixeira
6	SIR JAMES (F)	57	6	440	M.Boeira	L.Arias	Vermelho, símbolo preto e boné vermelho.	6 - Haras Uberlândia
7	VIEJO HERMÍNIO (F)	57	7	456	L.G.Acosta	R.P.Moura	Branco,cruz sto.andré e boné azul,mangas pretas.	7 - Stud Vento Minuano

1 - ZEPHYR - Rally Cry e Qualcosa (Tiger Heart) - Haras Santarém - M - A - 01/07/22 - PR

F.Carvalho (Ap3ª) 57/4 A.S.Garcia Stud Tn

232	19/02/26	7º(07)	05	G.Staiti	57A	524	1,0 AM	1m02s50	21,1	NO	7º	Queen Azzurra(56) Ironya do Hp(56) 19 1/2
211	05/02/26	4º(06)	06	L.Pinheiro	57A	538	1,1 AL	1m08s90	9,9	NO	6º	KayScarlet(55) AMORPROFUNDO(57) 12
192	15/01/26	3º(07)	06	L.Pinheiro	57A	532	1,1 AM	1m09s00	18,1	NO	2º	Gipsy Koller(57) La Belle Dancer(55) 7 1/2
137	09/11/25	7º(07)	05	H.Oliveira	57A	552	1,1 AP	1m07s40	32,4	NO	5º	Otto Spada(57) Glorious Koller(57) 20

1º1 Total	1ºs	2ºs	3ºs	4ºs	5ºs
Total 4—	—	—	1—	1—	—
Class —	—	—	—	—	—
GV —	—	—	—	—	—
CJ —	—	—	—	—	—
CR 4—	—	—	1—	1—	—
TR —	—	—	—	—	—
12m 4—	—	—	1—	1—	—

2 - TRAVESSIA - Victory Is Ours e Utopia (First American) - Haras Vale Verde - F - C - 23/08/22 - SP

G.Staiti 55 A.S.Garcia Helio Santos da Frota

224	12/02/26	6º(09)	09	G.Staiti	55A	473	1,2 AE	1m15s40	43,7	NO		Kabernet(57) Remember Home(57) 10 1/4
192	15/01/26	4º(07)	02	G.Staiti	55A	470	1,1 AM	1m09s00	30,8	NO	4º	Gipsy Koller(57) La Belle Dancer(55) 10
177	18/12/25	4º(07)	05	R.Dornelles	57A	465	1,2 AM	1m16s60	9,2	NO	3º	Chellita Kenrida(57) Remember Home(57) 6 3/4
150	20/11/25	7º(08)	05	H.Oliveira	55A	473	1,0 AL	1m01s70	78,1	NO	7º	Ultimate Speed(57) Qualidade Total(57) 11 1/4
125	30/10/25	5º(07)	06	C.Farias	57A	468	1,0 AE	1m02s50	9,7	NO	4º	Via Taormina(57) Vergara(57) 7 1/2

1º2 Total	1ºs	2ºs	3ºs	4ºs	5ºs
Total 14-4	—	—	—	5—	3—
Class 2—	—	—	—	1—	1—
GV —	—	—	—	—	—
CJ 7-4	—	—	—	2—	1—
CR 7—	—	—	—	3—	2—
TR —	—	—	—	—	—
12m 14-4	—	—	—	5—	3—

3 - VICTORIUS - Fortuna Certa e Apple Mania (Elusive Quality(USA)) - Haras Balada - C - C - 20/08/22 - RS

K.Gonçalves 57 N.Pires Haras Maluga

224	12/02/26	3º(09)	01	K.Gonçalves	57A	461	1,2AE	1m15s40	6,7	NO		Kabernet(57) Remember Home(57)	4 1/2
211	05/02/26	5º(06)	04	F.Carvalho(ap.3ª)	54A	465	1,1AL	1m08s90	4,7	NO	5º	Kay Scarlet(55) AMOR PROFUNDO(57)	12 1/2
202	22/01/26	4º(05)	03	M.Mesquita(RJ)	57A	459	1,2AM	1m15s40	2,1	NO	5º	Origami Tsuru(57) In Your Eyes(55)	9
185	08/01/26	3º(07)	04	J.A.Rodrigues	57A	470	1,0AM	1m02s60	11,4	NO	4º	King Vini(57) Gipsy Koller(57)	2 1/4
170	11/12/25	6º(07)	01	J.A.Rodrigues	57A	467	1,0AP	1m01s70	5,0	NO	7º	Alphas Demon(57) Qualidade Total(57)	9 1/4

1º3	Total	1ºs	2ºs	3ºs	4ºs	5ºs
Total	11—	—	1—	3—	1—	1—
Class	—	—	—	—	—	—
GV	—	—	—	—	—	—
CJ	—	—	—	—	—	—
CR	11—	—	1—	3—	1—	1—
TR	—	—	—	—	—	—
12m	11—	—	1—	3—	1—	1—
GV12m		—	—	—	—	— —
CJ12m		—	—	—	—	— —

4 - OSTERLEY - Sangarius e Silence'S Sister (Forestry) - Haras Santa Rita da Serra - M - C - 06/10/22 - PR

J.A.Rodrigues 57 F.Silva Stud Mafio da Catedral

TAB	11/01/26	2º(06)	05	C.D.Carvalho	58	476	1,6AM	1m47s6	6,5	NO	3º	Hardzapper(58) Torsten(58)	2 1/2
TAB	21/12/25	4º(08)	03	M.Mesquita(RJ)	58	472	1,2AM	1m16s4	2,8	NO	5º	North Shore(58) Gracekovic(56)	8 1/4
153	27/11/25	4º(06)	07	L.Costa	57A	466	1,2AM	1m15s70	6,3	NO	6º	Smart Win(57) In Your Eyes(57)	5 1/2
150	20/11/25	5º(08)	08	L.Gouvea	57A	465	1,0AL	1m01s70	4,1	NO	8º	Ultimate Speed(57) Qualidade Total(57)	6
134	08/11/25	3º(08)	05	L.Gouvea	57A	467	1,1AE	1m08s80	11,7	NO	6º	Hora Crop(57) VICTORIUS(57)	1 1/2

1º4	Total	1ºs	2ºs	3ºs	4ºs	5ºs
Total	16-6	—	—	1—	5-2	3-1
Class	—	—	—	—	—	—
GV	4-2	—	—	—	—	—
CJ	5-4	—	—	—	2-2	1-1
CR	7—	—	—	1—	3—	2—
TR	—	—	—	—	—	—
12m	14-4	—	—	1—	4-1	2—
GV12m		4-2	—	—	—	— —
CJ12m		3-2	—	—	—	1-1 —

5 - AMOR PROFUNDO - Tiger Heart e Main Attraction (Setembro Chove) - Stud Eterno Amor - C - C - 25/07/22 - RS

M.B.Costa 57 A.S.Garcia Fabio de Almeida Teixeira

232	19/02/26	3º(07)	02	M.B.Costa	57A	506	1,0AM	1m02s50	1,5	NO	2º	Queen Azzurra(56) Ironya do Hp(56)	1 3/4
211	05/02/26	2º(06)	01	M.B.Souza	57A	504	1,1AL	1m08s90	2,4	NO	1º	Kay Scarlet(55) La Belle Dancer(55)	Pescoço
185	08/01/26	5º(07)	03	M.Mesquita(RJ)	57A	514	1,0AM	1m02s60	2,9	NO	5º	King Vini(57) Gipsy Koller(57)	5 1/2

1º5	Total	1ºs	2ºs	3ºs	4ºs	5ºs
Total	3—	—	1—	1—	—	1—
Class	—	—	—	—	—	—
GV	—	—	—	—	—	—
CJ	—	—	—	—	—	—
CR	3—	—	1—	1—	—	1—
TR	—	—	—	—	—	—
12m	3—	—	1—	1—	—	1—

6 - SIR JAMES - Un Belini e Ferrari Negra (Norway Boy) - Haras Uberlândia - M - C - 18/09/22 - MG

M.Boeira 57 L.Arias Haras Uberlândia

224	12/02/26	4º(09)	08	M.Boeira	57A	440	1,2AE	1m15s40	1,6	NO		Kabernet(57) Remember Home(57)	5 1/4
SP	17/01/26	4º(08)	06	M.Ribeiro	56	440	1,1AP	1m05s30	2,6	NO		Santo Forte(60) Don'T Lie(57)	7 3/4
SP	25/10/25	5º(10)	08	M.Ribeiro	57	448	1,0GL	54s94	2,9	NO		Ta No Gool(57) Lavoro Lavoro(52)	7 3/4
SP	20/09/25	4º(10)	02	M.Ribeiro	57	445	1,0GL	55s93	5,7	NO		Drake(57) Ta No Gool(57)	2 1/4

1º6	Total	1ºs	2ºs	3ºs	4ºs	5ºs
Total	4-2	—	—	—	3-1	1-1
Class	—	—	—	—	—	—
GV	—	—	—	—	—	—
CJ	3-2	—	—	—	2-1	1-1
CR	1—	—	—	—	1—	—
TR	—	—	—	—	—	—
12m	4-2	—	—	—	3-1	1-1
GV12m		—	—	—	—	— —
CJ12m		3-2	—	—	—	2-1 1-1

7 - VIEJO HERMÍNIO - Tokay e Maledetta (Public Purse) - Haras Capela de Santana - M - A - 22/08/22 - RS

L.G.Acosta 57 R.P.Moura Stud Vento Minuano

224	12/02/26	5º(09)	03	L.G.Acosta	57A	456	1,2AE	1m15s40	9,4	NO		Kabernet(57) Remember Home(57)	8 1/2
202	22/01/26	3º(05)	05	G.Staiti	57A	448	1,2AM	1m15s40	5,6	NO	4º	Origami Tsuru(57) In Your Eyes(55)	8
176	18/12/25	4º(06)	05	L.G.Acosta	57A	429	1,2AM	1m15s30	15,4	NO	5º	Qualidade Total(57) Imperador do Tempo(57)	3 3/4
170	11/12/25	5º(07)	02	L.G.Acosta	57A	436	1,0AP	1m01s70	38,3	NO	6º	Alphas Demon(57) Qualidade Total(57)	8 1/4
134	08/11/25	6º(08)	07	V.Borges(RJ)	57A	452	1,1AE	1m08s80	4,9	NO	5º	Hora Crop(57) VICTORIUS(57)	8 3/4

1º7	Total	1ºs	2ºs	3ºs	4ºs	5ºs
Total	12—	—	—	4—	1—	2—
Class	—	—	—	—	—	—
GV	—	—	—	—	—	—
CJ	—	—	—	—	—	—
CR	12—	—	—	4—	1—	2—
TR	—	—	—	—	—	—
12m	12—	—	—	4—	1—	2—

LÍNGUA AMARRADA: Zephyr, Travessia, Victorius e Amor Profundo - ROSETA: Zephyr - ANTOLHOS: Osterley e Amor Profundo - ARMINHO: Osterley
FERRAGEAMENTO: Alumínio: todos.

INDICAÇÃO: **AMOR PROFUNDO (5) - SIR JAMES (6) - VICTORIUS (3) - VIEJO HERMÍNIO (7) - Indicações: Airton Barnasque**

INÍCIO DO PICK 7

GARANTIA R$ 45.000,00

2º PÁREO (234)

16:41 Horas
EXATA/DUPLA
TRIFETA/QUADRIFETA

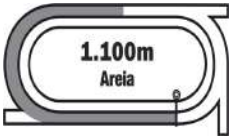

Recorde: 1m06s0 - DENVER BRONCOS (09/11/2025) - GULF DO JAGUARETE (29/01/2026)

Éguas de 3 anos e mais idade. Pesos da Tabela (II).

Bolsa: R$ 16.044,60, sendo: R$ 7.150,00 ao proprietário do vencedor; R$ 2.145,00 ao 2º; R$ 1.430,00 ao 3º; R$ 715,00 ao 4º e R$ 357,50 ao 5º colocado. Criadores e profissionais de acordo com o C.N.C.

2º PÁREO SUPER TRI

DUPLA GARANTIA	EXATA GARANTIA	TRIFETA GARANTIA	QUADRIFETA GARANTIA
R$ 2.000,00	R$ 1.800,00	R$ 1.200,00	R$ 2.500,00

CLÁSSICO PRESIDENTE JOSÉ HERCULANO MACHADO

1 -	OBDESTINADA (F) (90) .. 59 .. 1	463	L.Gouvea	E.Santos	Lilas, bone lilas e branco em gomos	1 -	Alberto J. Tiellet Miorim
2 -	ONORATA (F1) (94) ... 56,5 2	456	Jacob Garcia	R.Arias	Branco,cruz sto.andré e boné azul,mangas pretas.	2 -	Stud Vento Minuano
3 -	LIZARRA (L)(F) (96) ..... 59 .. 3	450	C.Farias	N.Canut	Ouro,globo e boné azul	3 -	Stud Globo
4 -	HEROINA CAT (L1)(F1) (82) .. 56,5 4	Est	M.B.Costa	A.S.Garcia	Ouro, circulos bord.mgs.bordeaux,b.ouro	4 -	Wilson Couto
5 -	TODAS AS CORES (L)(F) (82) .. 59 .. 5	401	G.Staiti	L.E.Ferraz	Branco, simbolo ouro, faixa vert azul e verm., b.branco.	5 -	Haras Propósito
6 -	NOBLE MY LOVE (L)(F) (90) .. 59 .. 6	500	K.Gonçalves	R.P.Moura	Vermelho, faixa diagonal ouro, boné vermelho.	6 -	Stud Sion

1 - OBDESTINADA - Camelot Kitten e Innocent Lost (Agnes Gold) - Haras Springfield - F - C - 08/09/20 - PR

L.Gouvea 59 E.Santos Alberto J. Tiellet Miorim

217	05/02/26	1º(08)	07	H.Oliveira	53A	463	1,1 AL	1m08s00	3,5	NO	1º	UpsideDown(58)Monumental(58) 4 3/4
RJ	08/12/25	4º(08)	04	H.Fernandes	56	454	1,1 AL	1m08s70	5,7	NO		Bela Julia(56) Baluarte(52) 2
RJ	03/11/25	1º(09)	09	H.Fernandes	56	445	1,1 AB	1m09s22	1,8	NO	1º	Lebrock(58) Queen Portela(54) 2 3/4
RJ	13/10/25	2º(07)	05	V.Gil	56	444	1,1 AB	1m07s10	3,3	NO	2º	La Violetera(56) Tierruca(58) 2 1/4
RJ	07/10/25	5º(07)	04	F.Chaves	56	448	1,1 AL	1m09s31	3,2	CM	7º	Mauari(56) Mesmo Assim(56) 9

2º1	Total	1ºs	2ºs	3ºs	4ºs	5ºs
Total	17-3	3—	5—	1-1	2-1	2-1
Class	—	—	—	—	—	—
GV	16-3	2—	5—	1-1	2-1	2-1
CJ	—	—	—	—	—	—
CR	1—	1—	—	—	—	—
TR	—	—	—	—	—	—
12m	12-3	2—	3—	1-1	2-1	2-1
GV12m		11-3	1—	3—	1-1	2-1	2-1
CJ12m		—	—	—	—	—	—

2 - ONORATA - Verrazano e Beleza Interior (Giant'S Causeway) - Haras Anderson - F - A - 06/09/22 - RS

Jacob Garcia 56,5 R.Arias Stud Vento Minuano

186	08/01/26	4º(07)	05	Jacob Garcia	55,5A	456	1,2 AM	1m14s70	4,1	CL	5º	LIZARRA(59) Once Upon A Time(59) 4 1/2
RJ	16/11/25	9º(13)	08	R.Melo	57	469	1,5 GP	1m27s17	113,3	GP3	12º	Tropicália(57) Wendy Rose(57) 13 1/2
RJ	12/10/25	1º(07)	03	R.Melo	55	469	1,1 AB	1m08s20	5,0	NO	7º	Tota Tola(57) Totalmente Linda(57) 3/4
RJ	10/08/25	2º(07)	06	V.Gil	57	472	1,1 AP	1m09s77	3,8	NO	4º	Que Sofia Again (57) Tota Tola(57) 1 3/4
RJ	20/06/25	1º(09)	09	J.Victor	56	472	1,1 AB	1m08s03	42,2	NO	3º	TongadaMironga(56)ExpertdeLaCôte(56) 4

2º2	Total	1ºs	2ºs	3ºs	4ºs	5ºs
Total	7-3	2—	1—	—	2-1	1-1
Class	2-1	—	—	—	1—	—
GV	6-3	2—	1—	—	1-1	1-1
CJ	—	—	—	—	—	—
CR	1—	—	—	—	1—	—
TR	—	—	—	—	—	—
12m	6-2	2—	1—	—	1—	1-1
GV12m		5-2	2—	1—	—	—	1-1

3 - LIZARRA - Alpha e Beach Dance (Northern Afleet) - Stud Globo - F - C - 19/08/20 - RS

C.Farias 59 N.Canut Stud Globo

206	29/01/26	6º(06)	05	C.Farias	57A	450	1,1 AM	1m06s00	8,9	CL	3º	Gulf do Jaguarete(59) Vingador Lô(55,5)	15 1/2
186	08/01/26	1º(07)	06	C.Farias	59A	445	1,2 AM	1m14s70	1,8	CL	1º	Once Upon A Time(59) Nobility(59)	2 1/4
175	18/12/25	1º(05)	06	C.Farias	59A	451	1,2 AM	1m14s30	1,8	CL	1º	Gate Two(59) Duchesse de Lyon(59)	1 1/4
146	20/11/25	3º(05)	02	L.Costa	59A	447	1,3 AL	1m21s60	8,1	CL	1º	Once Upon A Time(59) Orquestra Bianca(55)	3
115	23/10/25	5º(06)	01	L.Costa	57A	448	1,0 AL	1m00s80	21,8	CL	1º	L'Amico Mio(59) Apollo da Lagoa(59)	5

2º3	Total	1ºs	2ºs	3ºs	4ºs	5ºs
Total	38—	12—	7—	5—	2—	6—
Class	29—	8—	4—	4—	2—	6—
GV	—	—	—	—	—	—
CJ	—	—	—	—	—	—
CR	38—	12—	7—	5—	2—	6—
TR	—	—	—	—	—	—
12m	12—	3—	2—	3—	—	1—
GV12m		—	—	—	—	— —
CJ12m		—	—	—	—	— —

4 - HEROINA CAT - Courtier e Over Cat (Discreet Cat) - Haras Ponta Porã - F - C - 21/09/22 - PR

M.B.Costa 56,5 A.S.Garcia Wilson Couto

DATA DE ENTRADA: 12/12/2025

TURF RECORD: Correu 9x na GV com 1 Vitória e 2 Colocações / Correu 3x no PR com 1 Vitória e 2 Colocações.

RJ	23/11/25	8º(09)	04	R.Melo	56	463	1,3 GP	1m16s99	7,9	CM		Ártemis(58) Talibãn(54)	14 3/4
RJ	27/10/25	8º(08)	09	V.Vinycios	55	470	1,0 GP	57s32	85,0	NO	3º	Doce Cecília(57) Outspoken(57)	9 1/2
RJ	12/10/25	6º(07)	01	V.Vinycios	55	468	1,1 AB	1m08s20	148,4	NO	4º	ONORATA(55) Tota Tola(57)	23 1/2
RJ	22/09/25	6º(08)	07	V.Vinycios	53	466	1,0 GP	57s23	48,8	NO	2º	Trancoso(57) Tea Hupo'O(57)	7 1/2
RJ	08/09/25	7º(07)	02	J.Victor	55	467	1,0 GP	57s44	6,2	NO	4º	Like It Hot(56) Que Sofia Again (58)	13
RJ	29/06/25	1º(11)	10	J.Victor	56	469	1,0 GB	56s54	2,6	NO	1º	One Way Ticket(56) Opportunity Expert(56)	2 1/4

2º4	Total	1ºs	2ºs	3ºs	4ºs	5ºs
Total	12-8	2-2	1-1	1-1	—	2—
Class	—	—	—	—	—	—
GV	9-6	1-1	1-1	—	—	1—
CJ	—	—	—	—	—	—
CR	—	—	—	—	—	—
TR	3-2	1-1	—	1-1	—	1—
12m	11-7	2-2	1-1	—	—	2—
GV12m		9-6	1-1	1-1	—	— 1—
CJ12m		—	—	—	—	— —

5 - TODAS AS CORES - High Chris e Nessuna Piu Bella (Impression) - Haras Uberlândia - F - T - 15/10/21 - MG

G.Staiti 59 L.E.Ferraz Haras Propósito

209	29/01/26	4º(05)	06	J.A.Rodrigues	56A	401	1,0 AM	1m01s20	18,8	NO	4º	Sang-Hwa(58) Linda Majestade(56)	4 1/2
191	15/01/26	6º(07)	05	G.Staiti	58A	404	1,1 AM	1m08s80	42,8	NO	6º	NOBLE MY LOVE(58) Linda Majestade(58)	6 3/4
163	04/12/25	6º(07)	01	J.A.Rodrigues	56A	398	1,1 AM	1m08s00	20,8	NO	6º	Sentinela do Sul(55) Visiting(54)	7
147	20/11/25	4º(06)	01	G.Staiti	58A	396	1,2 AL	1m14s70	22,0	NO	6º	New Brighton(58) Linda Majestade(58)	3 1/2
138	09/11/25	7º(09)	08	G.Staiti	54A	404	1,3 AP	1m20s20	39,9	PE	7º	La Violetera(55) Orquestra Bianca(55)	9
93	25/09/25	1º(07)	05	K.Gonçalves	58A	402	1,1 AL	1m09s00	2,9	NO	4º	Linda Majestade(58) Nubbi(56)	Focinho

2º5	Total	1ºs	2ºs	3ºs	4ºs	5ºs
Total	31—	2—	3—	4—	11—	4—
Class	1—	—	—	—	1—	—
GV	—	—	—	—	—	—
CJ	—	—	—	—	—	—
CR	31—	2—	3—	4—	11—	4—
TR	—	—	—	—	—	—
12m	20—	1—	1—	2—	7—	3—
GV12m		—	—	—	—	— —
CJ12m		—	—	—	—	— —

6 - NOBLE MY LOVE - Hofburg e Discoteca (Distorted Humor) - Haras Santa Maria de Araras - F - A - 07/10/21 - RS

K.Gonçalves 59 R.P.Moura Stud Sion

197	22/01/26	5º(06)	06	H.Oliveira	53A	500	1,1 AM	1m07s00	25,0	PE	6º	Denver Broncos(56) Trancoso(55)	4 1/2
191	15/01/26	1º(07)	01	M.B.Souza	58A	506	1,1 AM	1m08s80	3,9	NO	1º	Linda Majestade(58) Olympic Winner(54)	2 3/4
PR	07/12/25	7º(11)	04	C.Farias	55	520	1,3 GB	1m17s09	40,7	NO		Nobre Reino(55) Queen Dorothy(54)	10 3/4
138	09/11/25	3º(09)	01	D.S.Machado	57A	508	1,3 AP	1m20s20	11,7	PE	2º	La Violetera(55) Orquestra Bianca(55)	3 1/2
120	30/10/25	5º(05)	04	K.Gonçalves	55A	512	1,1 AE	1m07s80	3,3	NO	4º	Orquestra Bianca(57) Makaha(53)	6 3/4

2º6	Total	1ºs	2ºs	3ºs	4ºs	5ºs
Total	16-6	3—	1-1	2-1	1-1	2—
Class	1-1	—	—	—	—	—
GV	10-5	2—	1-1	1-1	1-1	—
CJ	—	—	—	—	—	—
CR	5—	1—	—	1—	—	2—
TR	1-1	—	—	—	—	—
12m	9-1	2—	—	1—	—	2—
GV12m		3—	1—	—	—	— —
CJ12m		—	—	—	—	— —

ARMINHO: Onorata - LÍNGUA AMARRADA: Onorata, Lizarra, Heroina Cat, Todas As Cores e Noble My Love - ARMINHO LATERAL: Noble My Love
FERRAGEAMENTO: ALUMÍNIO: Obdestinada, Onorata, Lizarra, Heroina Cat e Noble My Love - ALUMÍNIO E FILETE: Todas As Cores.

INDICAÇÃO: **LIZARRA (3) - NOBLE MY LOVE (6) - ONORATA (2) - OBDESTINADA (1)**

3º PÁREO (235)

17:13 Horas
EXATA/DUPLA
TRIFETA/QUADRIFETA

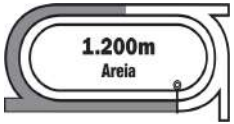

Recorde: 1m12s2 - MAGIC MAZE (10/10/2024)

Potros de 2 anos. Pesos da Tabela (I).

Bolsa: R$ 16.044,60, sendo: R$ 7.150,00 ao proprietário do vencedor; R$ 2.145,00 ao 2º; R$ 1.430,00 ao 3º; R$ 715,00 ao 4º e R$ 357,50 ao 5º colocado. Criadores e profissionais de acordo com o C.N.C.

DUPLA GARANTIA	EXATA GARANTIA	TRIFETA GARANTIA	QUADRIFETA GARANTIA
R$ 2.000,00	R$ 1.800,00	R$ 1.500,00	R$ 2.500,00

CLÁSSICO PAULO ROSA WAIHRICH (LR-R) - 1ª PROVA DA TRÍPLICE COROA JUVENIL - VERSÃO POTROS

1 - FANTIN-LATOUR (76) .. 56 .. 1	410	M.B.Costa	A.F.Chaves	Verde,cinta, braçadeiras e bone ouro	**1** -	Eládio Mavignier Benevides
2 - UNGARÉ (95) ..... 56 .. 2	480	K.Gonçalves	N.Pires	Ouro, cruz de santo andre verde, mgs. verm, b. ouro.	**2** -	Haras Chello
3 - HOSSON KOLLER (76) .. 56 .. 3	520	L.Gouvea	F.Vieira	Verde-limão, detalhes e b.cinza,fer.verde	**3** -	José Vecchio Filho
4 - DECTETIVE (72) ..... 56 .. 4	510	L.G.Acosta	R.P.Moura	Verde,cz e brçs.bcs.gola e phs.pto.b.vde	**4** -	Haras Pasuvi
5 - GALAXY MILLION (72) .. 56 .. 5	512	L.Costa	N.Canut	Branco, mangas e trevo azul-marinho, b. azul	**5** -	Luiz Henrique F. dos Santos
6 - PRA SER FELIZ (96) .. 57 .. 6	425	C.D.Carvalho	R.Fernandes	Azul com faixa e mangas brancas, bone azul.	**6** -	Haras Raiz da Serra
7 - TAVARI (94) ..... 56 .. 7	436	C.Farias	R.Arias	Bordeaux, faixa horizontal mgs. e b. xadrez	**7** -	Stud San Antony

1 - FANTIN-LATOUR - Kodiak Kowboy e Omah (Macho Uno) - Stud J.C.R./Gil Boc. Irala/TBS Inter. Stud - M - T - 27/08/23 - RS

M.B.Costa 56 **A.F.Chaves** **Eládio Mavignier Benevides**

FANTIN-LATOUR - L.O. 12/02 - Declaro que na altura dos 200m finais o concorrente número 3, veio de golpe para dentro e prejudicando a minha montada. (jóquei M.B.COSTA)

222	12/02/26	1º(07) 05	M.B.Costa	56A	410	1,1 AE	1m08s90	3,0	NO	5º	DECTETIVE(56) Mahyna Flor(55)	1 1/4
199	22/01/26	3º(05) 02	J.A.Rodrigues	56A	417	1,0 AM	1m02s20	4,5	NO	4º	PRA SER FELIZ(56) Nix et Lux(55)	5 1/4

3º1 Total	1ºs	2ºs	3ºs	4ºs	5ºs
Total 2—	1—	—	1—	—	—
Class —	—	—	—	—	—
GV —	—	—	—	—	—
CJ —	—	—	—	—	—
CR 2—	1—	—	1—	—	—
TR —	—	—	—	—	—
12m 2—	1—	—	1—	—	—
GV12m	—	—	—	—	— —

2 - UNGARÉ - Outstrip (GB) e Furia Vencedora (Put It Back) - Haras Di Cellius - M - T - 14/10/23 - RS

K.Gonçalves 56 **N.Pires** **Haras Chello**

219	12/02/26	2º(05) 03	K.Gonçalves	56A	480	1,1 AE	1m07s70	1,7	CL	1º	PRA SER FELIZ(57) TAVARI(56)	1/2
205	29/01/26	1º(06) 02	K.Gonçalves	56A	480	1,1 AM	1m07s90	1,6	NO	1º	In Paradise(56) Mahyna Flor(54)	10 1/4
193	15/01/26	3º(06) 02	J.A.Rodrigues	56A	486	0,7 AM	41s20	2,2	NO		TAVARI(56) GALAXY MILLION(56)	6 3/4

3º2 Total	1ºs	2ºs	3ºs	4ºs	5ºs
Total 3—	1—	1—	1—	—	—
Class 1—	—	1—	—	—	—
GV —	—	—	—	—	—
CJ —	—	—	—	—	—
CR 3—	1—	1—	1—	—	—
TR —	—	—	—	—	—
12m 3—	1—	1—	1—	—	—

3 - HOSSON KOLLER - Koller e Linda Rafaela (Bin Ajwaad) - Haras Alves Teixeira - M - C - 21/10/23 - RS

L.Gouvea 56 **F.Vieira** **José Vecchio Filho**

228	19/02/26	2º(07) 03	L.Gouvea	56A	520	1,2 AM	1m16s20	1,7	NO	1º	Pode Tudo(56) I'M A Dreamer(54)	3
196	18/01/26	4º(05) 00	V.Rocha (PR)	55A	538	0,7 AP	41s12	0,0	GP		Twist do Iguassu(55) Georges(55)	5 3/4
0	17/01/26	1º(04) 00	V.Rocha (PR)	55A	538	0,7 AM	40s93	0,0	PT		Nel Punto Di Cheff (55) Xillow (55)	1 1/4

3º3 Total	1ºs	2ºs	3ºs	4ºs	5ºs
Total 3—	—	1—	—	1—	—
Class —	—	—	—	—	—
GV —	—	—	—	—	—
CJ —	—	—	—	—	—
CR 3—	—	1—	—	1—	—
TR —	—	—	—	—	—
12m 3—	—	1—	—	1—	—

4 - DECTETIVE - Onzaneiro e Canarana (Yagli) - Fabiano de Moura Fagundes - M - C - 21/08/23 - PR

L.G.Acosta 56 **R.P.Moura** **Haras Pasuvi**

222	12/02/26	2º(07) 03	G.Dias	56A	510	1,1 AE	1m08s90	2,2	NO	2º	FANTIN-LATOUR(56) Mahyna Flor(55)	1 1/4
0	17/01/26	2º(03) 00	G.Dias	55A	512	0,7 AM	41s49	0,0	PT		Nut Bonbon (55) Nepal River (53)	3 1/2

3º4 Total	1ºs	2ºs	3ºs	4ºs	5ºs
Total 2—	—	1—	—	—	—
Class —	—	—	—	—	—
GV —	—	—	—	—	—

5 - GALAXY MILLION - Oliver Zip e Millionaire (Gallian) - Haras Gherar - M - C - 04/09/23 - SC

L.Costa 56 N.Canut Luiz Henrique F. dos Santos

193	15/01/26	2º(06) 04	C.Farias	56A	512	0,7 AM	41s20	3,0	NO	TAVARI(56) UNGARÉ(56)	6 1/2

3º5 Total	1ºs	2ºs	3ºs	4ºs	5ºs
Total	1—	—	1—	—	—
Class	—	—	—	—	—
GV	—	—	—	—	—
CJ	—	—	—	—	—

6 - PRA SER FELIZ - Emcee e Já Sou Feliz (Wild Event) - Haras Santa Maria de Araras - M - C - 26/09/23 - RS

C.D.Carvalho 57 R.Fernandes Haras Raiz da Serra

219	12/02/26	1º(05) 05	C.D.Carvalho	57A	425	1,1 AE	1m07s70	4,7	CL 2º	UNGARÉ(56) TAVARI(56)	1/2
199	22/01/26	1º(05) 05	K.Gonçalves	56A	427	1,0 AM	1m02s20	2,2	NO 2º	NixetLux(55) FANTIN-LATOUR(56)	1 3/4

3º6 Total	1ºs	2ºs	3ºs	4ºs	5ºs
Total	2—	2—	—	—	—
Class	1—	1—	—	—	—
GV	—	—	—	—	—
CJ	—	—	—	—	—
CR	2—	2—	—	—	—
TR	—	—	—	—	—

7 - TAVARI - Synchrony e Tallita (Midshipman) - Haras Cima - M - A - 05/11/23 - PR

C.Farias 56 R.Arias Stud San Antony

219	12/02/26	3º(05) 01	Jacob Garcia	56A	436	1,1 AE	1m07s70	1,5	CL 3º	PRA SER FELIZ(57) UNGARÉ(56)	3/4
193	15/01/26	1º(06) 03	E.Álvares(PR)	56A	436	0,7 AM	41s20	2,6	NO	GALAXY MILLION(56) UNGARÉ(56)	6 1/2

3º7 Total	1ºs	2ºs	3ºs	4ºs	5ºs
Total	2—	1—	—	1—	—	—
Class	1—	—	—	1—	—	—
GV	—	—	—	—	—	—
CJ	—	—	—	—	—	—
CR	2—	1—	—	1—	—	—

LÍNGUA AMARRADA: Ungaré, Hosson Koller, Dectetive, Galaxy Million e Tavari - ARMINHO: Hosson Koller, Dectetive, Galaxy Million e Tavari
FERRAGEAMENTO: Alumínio: todos.

INDICAÇÃO: **PRA SER FELIZ (6) - UNGARÉ (2) - TAVARI (7) - DECTETIVE (4)**

4º PÁREO (236)

17:45 Horas
EXATA/DUPLA
TRIFETA/QUADRIFETA

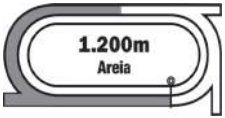

Recorde: 1m12s2 - MAGIC MAZE (10/10/2024)

Potrancas de 2 anos. Pesos da Tabela (I).

Bolsa: R$ 16.044,60, sendo: R$ 7.150,00 ao proprietário do vencedor; R$ 2.145,00 ao 2º; R$ 1.430,00 ao 3º; R$ 715,00 ao 4º e R$ 357,50 ao 5º colocado. Criadores e profissionais de acordo com o C.N.C.

1º PÁREO SUPER TRI - INTERMEDIARIA

DUPLA GARANTIA	EXATA GARANTIA	TRIFETA GARANTIA	QUADRIFETA GARANTIA
R$ 2.000,00	R$ 1.800,00	R$ 1.500,00	R$ 3.500,00

CLÁSSICO ARMANDO F.G. HOFMEISTER (LR-R) - 1ª PROVA DA TRÍPLICE COROA JUVENIL - VERSÃO POTRANCAS

1 -	JERICOACOARA (90) .. 56	1P	455	L.G.Acosta	R.P.Moura	Vermelho, cinto e braçadeiras branco, boné branco.	1 -	Haras Ereporã
2 -	YES DREAM (80) ..... 56 ..	2	476	L.Gouvea	R.P.Moura	Azul e branco,listas vts.,mgs.azul/ouro,b.azul	2 -	Haras Salamandra
3 -	NIX ET LUX (84) ..... 56 ..	3	548	C.Farias	N.Canut	Branco, mangas e trevo azul-marinho, b. azul	3 -	Luiz Henrique F. dos Santos
4 -	PEP TALK (66) ..... 56 ..	4	443	H.Oliveira	P.Oliveira	Ouro, ferradura azul, bone azul e ouro	4 -	Haras Cinco Irmãos
5 -	JOLIE LADY (96) 56	5P	474	M.B.Souza	A.F.Chaves	Vermelho, cinto e braçadeiras branco, boné vermelho.	5 -	Haras Ereporã
6 -	GIRL ADVANCED (60) .. 57 ..	6	462	C.D.Carvalho	R.Fernandes	Azul com faixa e mangas brancas, bone azul.	6 -	Haras Raiz da Serra
7 -	IN PARADISE (72) ..... 56 ..	7	426	M.B.Costa	A.F.Chaves	Branco,trevo,brçs.e boné verde	7 -	Jair Steno de Oliveira
8 -	I'M A DREAMER (66) .. 56 ..	8	468	K.Gonçalves	L.Arias	Azul-mar., cinto e mgs.brancas, brçs.verde e azul.	8 -	Stud Quitaúna

1 - JERICOACOARA - Thalasso e Lillehammer (Setembro Chove) - Haras Ereporã - F - C - 19/09/23 - RS

L.G.Acosta 56 R.P.Moura Haras Ereporã

220	12/02/26	2º(06) 04	L.G.Acosta	56A	455	1,1 AE	1m08s20	3,5	CL	2º	JOLIE LADY(57) NIX ET LUX(56)	2 1/4
214	05/02/26	1º(06) 01	L.G.Acosta	57A	452	1,0 AL	1m02s30	1,5	NO	1º	Courtuckian(54) Agraciado(56)	5
0	17/01/26	2º(02) 00	G.Dias	53A	454	0,7 AM	41s38	0,0	PT		Georges (55)	4 3/4

4º1	Total	1ºs	2ºs	3ºs	4ºs	5ºs
Total	3—	1—	1—	—	—	—
Class	1—	—	1—	—	—	—
GV	—	—	—	—	—	—
CJ	—	—	—	—	—	—
CR	3—	1—	1—	—	—	—
TR	—	—	—	—	—	—
12m	3—	1—	1—	—	—	—
GV12m		—	—	—	—	— —

2 - YES DREAM - Koller e Camila Dollar (Billion Dollar) - Haras Salamandra - F - C - 14/08/23 - RS

L.Gouvea 56 R.P.Moura Haras Salamandra

220	12/02/26	4º(06) 03	M.B.Costa	56A	476	1,1 AE	1m08s20	7,8	CL	4º	JOLIELADY(57)JERICOACOARA(56)	6
0	17/01/26	7º(02) 00	M.Mesquita(RJ)	53A	477	0,7 AM	40s72	0,0	PT		Twist do Iguassu (55)	5 1/2

4º2	Total	1ºs	2ºs	3ºs	4ºs	5ºs
Total	2—	—	—	—	1—	—
Class	1—	—	—	—	1—	—
GV	—	—	—	—	—	—
CJ	—	—	—	—	—	—
CR	2—	—	—	—	1—	—
TR	—	—	—	—	—	—

3 - NIX ET LUX - Wired Bryan e Hot Luce (Wild Event) - Haras Nijú - F - A - 24/07/23 - RS

C.Farias 56 N.Canut Luiz Henrique F. dos Santos

220	12/02/26	3º(06) 01	C.Farias	56A	548	1,1 AE	1m08s20	2,7	CL	3º	JOLIELADY(57)JERICOACOARA(56)	4 1/4
199	22/01/26	2º(05) 04	C.Farias	55A	560	1,0 AM	1m02s20	1,9	NO	1º	Pra Ser Feliz(56) Fantin-Latour(56)	1 3/4

4º3	Total	1ºs	2ºs	3ºs	4ºs	5ºs
Total	2—	—	1—	1—	—	—
Class	1—	—	—	1—	—	—
GV	—	—	—	—	—	—
CJ	—	—	—	—	—	—
CR	2—	—	1—	1—	—	—
TR	—	—	—	—	—	—

4 - PEP TALK - Hofburg e Submarine Queen (Pure Prize) - Haras Santa Maria de Araras - F - A - 01/10/23 - RS

H.Oliveira 56 P.Oliveira Haras Cinco Irmãos

228	19/02/26	4º(07) 04	H.Oliveira	54A	443	1,2 AM	1m16s20	11,9	NO	5º	Pode Tudo(56) Hosson Koller(56)	6

4º4	Total	1ºs	2ºs	3ºs	4ºs	5ºs
Total	1—	—	—	—	1—	—
Class	—	—	—	—	—	—
GV	—	—	—	—	—	—
CJ	—	—	—	—	—	—

5 - JOLIE LADY - Thalasso e Princeless Lady (Mensageiro Alado) - Haras Ereporã - F - A - 17/07/23 - RS

M.B.Souza 56 A.F.Chaves Haras Ereporã

220	12/02/26	1º(06) 05	M.B.Souza	57A	474	1,1 AE	1m08s20	1,5	CL	1º	JERICOACOARA(56) NIX ET LUX(56)	2 1/4
196	18/01/26	3º(05) 00	R.Verli	53A	493	0,7 AP	41s12	0,0	GP		Twist do Iguassu(55) Georges(55)	2 1/4
0	17/01/26	1º(03) 00	R.Verli	53A	493	0,7 AM	41s42	0,0	PT		Larkhano (55) Nero Imperial (55)	Pescoço

4º5	Total	1ºs	2ºs	3ºs	4ºs	5ºs
Total	3—	1—	—	1—	—	—
Class	1—	1—	—	—	—	—
GV	—	—	—	—	—	—
CJ	—	—	—	—	—	—
CR	3—	1—	—	1—	—	—
TR	—	—	—	—	—	—
12m	3—	1—	—	1—	—	—

6 - GIRL ADVANCED - Rally Cry e Selecta (New Colony) - Haras São José da Serra - F - C - 21/09/23 - PR

C.D.Carvalho 57 R.Fernandes Haras Raiz da Serra

220	12/02/26	5º(06) 06	C.D.Carvalho	57A	462	1,1 AE	1m08s20	35,3	CL	6º	JOLIELADY(57)JERICOACOARA(56)	16 1/4
205	29/01/26	4º(06) 05	H.Oliveira	54A	465	1,1 AM	1m07s90	19,2	NO	5º	Ungaré(56) IN PARADISE(56)	17 1/4

4º6	Total	1ºs	2ºs	3ºs	4ºs	5ºs
Total	2—	—	—	—	1—	1—
Class	1—	—	—	—	—	1—
GV	—	—	—	—	—	—
CJ	—	—	—	—	—	—
CR	2—	—	—	—	1—	1—
TR	—	—	—	—	—	—

7 - IN PARADISE - Pimper'S Paradise e Encantadora (Drosselmeyer) - Haras Old Friends Ltda - F - C - 06/08/23 - RS

M.B.Costa 56 A.F.Chaves Jair Steno de Oliveira

SV - 29/01 - IN PARADISE - alcançou o membro anterior esquerdo. (Vet. Vinicius Salles)

205	29/01/26	2º(06) 03	M.B.Costa.	56A	426	1,1 AM	1m07s90	4,9	NO	4º	Ungaré(56) Mahyna Flor(54)	10 1/4

4º7	Total	1ºs	2ºs	3ºs	4ºs	5ºs
Total	1—	—	1—	—	—	—
Class	—	—	—	—	—	—
GV	—	—	—	—	—	—
CJ	—	—	—	—	—	—
CR	1—	—	1—	—	—	—
TR	—	—	—	—	—	—
12m	1—	—	1—	—	—	—

8 - I'M A DREAMER - Aero Trem e Dream Big (Drosselmeyer) - Haras Old Friends Ltda - F - C - 09/10/23 - RS

4ºS	Total	1ºs	2ºs	3ºs	4ºs	5ºs
Total	1—	—	—	1—	—	—
Class	—	—	—	—	—	—
GV	—	—	—	—	—	—
CJ	—	—	—	—	—	—
CR	1—	—	—	1—	—	—
TR	—	—	—	—	—	—
12m	1—	—	—	1—	—	—
GV12m		—	—	—	—	—	—
CJ12m		—	—	—	—	—	—

K.Gonçalves 56 L.Arias Stud Quitaúna

228 19/02/26 3º(07) 05 Jacob Garcia 54A 468 1,2AM 1m16s20 6,1 NO 3º Pode Tudo(56) Hosson Koller(56) 5 1/2

LÍNGUA AMARRADA: Nix et Lux - ANTOLHOS: Pep Talk - ARMINHO: Girl Advanced e I'M A Dreamer

FERRAGEAMENTO: Alumínio: todos.

INDICAÇÃO: **JOLIE LADY (5) - JERICOACOARA (1) - I'M A DREAMER (8) - NIX ET LUX (3)**

INÍCIO DO SUPER BETTING 4 - EXATAS

GARANTIA R$ 10.000,00 + BONIFICAÇÃO R$ 5.000,00

5º PÁREO (237)

18:18 Horas
EXATA/DUPLA
TRIFETA/QUADRIFETA

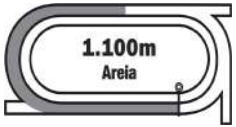

Recorde: 1m06s0 - DENVER BRONCOS (09/11/2025) - GULF DO JAGUARETE (29/01/2026)

Produtos de 2 anos sem vitória em páreos de turma. Pesos da Tabela (I).

Bolsa: R$ 14.810,40, sendo: R$ 6.600,00 ao proprietário do vencedor; R$ 1.980,00 ao 2º; R$ 1.320,00 ao 3º; R$ 660,00 ao 4º e R$ 330,00 ao 5º colocado. Criadores e profissionais de acordo com o C.N.C.

2º PÁREO SUPER TRI - INTERMEDIARIA

DUPLA GARANTIA	EXATA GARANTIA	TRIFETA GARANTIA	QUADRIFETA GARANTIA
R$ 2.000,00	R$ 1.800,00	R$ 1.500,00	R$ 4.000,00

PRÊMIO RAVI DA LAGOA/GARBOSA KOLLER - 2025

1 -	PRISONER'S BACK	56	1	Est	M.B.Costa	R.P.Moura	Verde, circulo e mgs ouro, b.verde.	1 - Stud J.C.R.
2 -	LILELLOUS	56	2	Est	L.G.Acosta	R.P.Moura	Branco, cruz de santo andre e bone vermelho.	2 - Stud Amigos do Sheik
3 -	AGRACIADO	56	3	502	K.Gonçalves	N.Pires	Verde, losango ouro e vermelho, boné verde.	3 - Haras Cerro Formoso
4 -	UN BELLO RAGAZZO	56	4	435	A.Renan	F.Vieira	Verde-limão, detalhes e b.cinza,fer.verde.	4 - José Vecchio Filho
5 -	VISCONDE DE SABARÁ	56	5	Est	M.Boeira	L.Arias	Vermelho, símbolo preto e boné vermelho.	5 - Haras Uberlândia
6 -	JOYFULL THUNDER	56	6	500	C.Farias	N.Canut	Branco, mangas e trevo azul-marinho, b. azul.	6 - Luiz Henrique F. dos Santos
7 -	ULRICH LIUS	56	7	463	Jacob Garcia	R.Arias	Verde, letras "RP" com detalhes pretos e Boné verde.	7 - Ricardo Medeiros de Pinho
8 -	BUDDY	57	8	479	C.D.Carvalho	R.Fernandes	Azul com faixa e mangas brancas, bone azul.	8 - Haras Raiz da Serra
9 -	JOHN JOHN	56	9	Est	L.Gouvea	E.Santos	Lilas, bone lilas e branco em gomos	9 - Alberto J. Tiellet Miorim

1 - PRISONER'S BACK - Chronnos e She'S Back (Rock Of Gibraltar) - Haras Anderson - M - A - 15/08/23 - RS

M.B.Costa 56 R.P.Moura Stud J.C.R.

DATA DE ENTRADA: 07/07/2025

TURF RECORD: Inédito

5º1 Total	1ºs	2ºs	3ºs	4ºs	5ºs
Total —	—	—	—	—	—
Class —	—	—	—	—	—
GV —	—	—	—	—	—
CJ —	—	—	—	—	—
CR —	—	—	—	—	—
TR —	—	—	—	—	—

2 - LILELLOUS - Thalasso e Veni Vola (Johannesburg) - Haras J.G. - M - C - 05/10/23 - RS

L.G.Acosta 56 R.P.Moura Stud Amigos do Sheik

DATA DE ENTRADA: 08/07/2025

TURF RECORD: Inédito

5º2 Total	1ºs	2ºs	3ºs	4ºs	5ºs
Total —	—	—	—	—	—
Class —	—	—	—	—	—
GV —	—	—	—	—	—
CJ —	—	—	—	—	—
CR —	—	—	—	—	—
TR —	—	—	—	—	—

3 - AGRACIADO - Paint Naif e Água Doce (Grená) - Haras Cerro Formoso - M - C - 14/09/23 - RS

K.Gonçalves 56 N.Pires Haras Cerro Formoso

214	05/02/26	3º(06)	03	K.Gonçalves	56A	502	1,0 AL	1m02s30	5,6	NO	2º	Jericoacoara(57) Courtuckian(54)	9 1/4

5º3 Total	1ºs	2ºs	3ºs	4ºs	5ºs
Total 1—	—	—	1—	—	—
Class —	—	—	—	—	—
GV —	—	—	—	—	—

4 - UN BELLO RAGAZZO - Universal Law e Una Belíssima (Nedawi) - Haras Vale Verde - M - A - 25/09/23 - SP

A.Renan 56 F.Vieira José Vecchio Filho

10/02/26 Mudança de treinador: anteriormente treinado por P.Oliveira

214	05/02/26	5º(06)	05	H.Oliveira	56A	435	1,0 AL	1m02s30	20,6	NO	5º	Jericoacoara(57) Courtuckian(54)	13
193	15/01/26	6º(06)	05	H.Oliveira	56A	437	0,7 AM	41s20	15,5	NO		Tavari(56) GalaxyMillion(56)	14 3/4

5º4 Total	1ºs	2ºs	3ºs	4ºs	5ºs
Total 2—	—	—	—	—	1—
Class —	—	—	—	—	—
GV —	—	—	—	—	—
CJ —	—	—	—	—	—
CR 2—	—	—	—	—	1—
TR —	—	—	—	—	—
12m 2—	—	—	—	—	1—

5 - VISCONDE DE SABARÁ - Un Belini e Fashion Kiss (Adriano) - Haras Uberlândia - M - C - 11/07/23 - MG

M.Boeira 56 L.Arias Haras Uberlândia

DATA DE ENTRADA: 01/09/2025

TURF RECORD: Inédito

5º5 Total	1ºs	2ºs	3ºs	4ºs	5ºs
Total —	—	—	—	—	—
Class —	—	—	—	—	—
GV —	—	—	—	—	—
CJ —	—	—	—	—	—
CR —	—	—	—	—	—
TR —	—	—	—	—	—

6 - JOYFULL THUNDER - Thalasso e Xania Thunder (Durban Thunder) - Haras Ereporã - M - T - 31/07/23 - RS

C.Farias 56 N.Canut Luiz Henrique F. dos Santos

219	12/02/26	5º(05)	04	C.Farias	56A	500	1,1 AE	1m07s70	19,1	CL	4º	Pra Ser Feliz(57) Ungaré(56)	14 1/4
205	29/01/26	6º(06)	06	L.Costa	56A	500	1,1 AM	1m07s90	6,1	NO	6º	Ungaré(56) In Paradise(56)	29

5º6 Total	1ºs	2ºs	3ºs	4ºs	5ºs
Total 2—	—	—	—	—	1—
Class 1—	—	—	—	—	1—
GV —	—	—	—	—	—
CJ —	—	—	—	—	—
CR 2—	—	—	—	—	1—

7 - ULRICH LIUS -Verrazano e Dance For Me (Know Heights) - Haras Di Cellius - M - C - 05/12/23 - RS

Jacob Garcia 56 R.Arias Ricardo Medeiros de Pinho

222	12/02/26	4º(07)	07	Jacob Garcia	56A	463	1,1 AE	1m08s90	4,2	NO	7º	Fantin-Latour(56) Dectetive(56)	6 1/4

5º7 Total	1ºs	2ºs	3ºs	4ºs	5ºs
Total 1—	—	—	—	1—	—
Class —	—	—	—	—	—
GV —	—	—	—	—	—

8 - BUDDY - Billion Dollar e Bilionária (Desejado Thunder) - Haras Raiz da Serra - M - C - 06/07/23 - RS

C.D.Carvalho 57 R.Fernandes Haras Raiz da Serra

219	12/02/26	4º(05)	02	M.Boeira	56A	479	1,1 AE	1m07s70	45,4	CL	5º	Pra Ser Feliz(57) Ungaré(56)	13 1/2
214	05/02/26	4º(06)	02	C.D.Carvalho	57A	481	1,0 AL	1m02s30	7,8	NO	4º	Jericoacoara(57) Courtuckian(54)	12 1/4
199	22/01/26	4º(05)	06	M.Boeira	56A	480	1,0 AM	1m02s20	5,8	NO	5º	Pra Ser Feliz(56) Nix et Lux(55)	14 1/4

5º8 Total	1ºs	2ºs	3ºs	4ºs	5ºs
Total 3—	—	—	—	3—	—
Class 1—	—	—	—	1—	—
GV —	—	—	—	—	—
CJ —	—	—	—	—	—
CR 3—	—	—	—	3—	—

9 - JOHN JOHN - Kentuckian e Cantalona (Cisne Branco) - Haras Ereporã - M - C - 19/10/23 - RS

L.Gouvea 56 E.Santos Alberto J. Tiellet Miorim

DATA DE ENTRADA: 28/06/2025

TURF RECORD: Inédito

5º9 Total	1ºs	2ºs	3ºs	4ºs	5ºs
Total —	—	—	—	—	—
Class —	—	—	—	—	—
GV —	—	—	—	—	—
CJ —	—	—	—	—	—
CR —	—	—	—	—	—

ARMINHO: Prisoner'S Back e John John - LÍNGUA AMARRADA: Lilellous, Agraciado e Visconde de Sabará - ANTOLHOS: Agraciado - ROSETA: Joyfull Thunder
FERRAGEAMENTO: Alumínio: todos.

INDICAÇÃO: **LILELLOUS (2) - AGRACIADO (3) - JOHN JOHN (9) - ULRICH LIUS (7)**

6º PÁREO (238)

18:49 Horas
EXATA/DUPLA
TRIFETA/QUADRIFETA

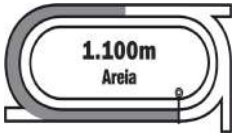

Recorde: 1m06s0 - DENVER BRONCOS (09/11/2025) - GULF DO JAGUARETE (29/01/2026)

Potrancas de 2 anos sem vitória em páreos de turma. Pesos da Tabela (I).

Bolsa: R$ 14.810,40, sendo: R$ 6.600,00 ao proprietário do vencedor; R$ 1.980,00 ao 2º; R$ 1.320,00 ao 3º; R$ 660,00 ao 4º e R$ 330,00 ao 5º colocado. Criadores e profissionais de acordo com o C.N.C.

DUPLA GARANTIA	EXATA GARANTIA	TRIFETA GARANTIA	QUADRIFETA GARANTIA
R$ 2.000,00	R$ 1.800,00	R$ 1.500,00	R$ 5.000,00

PRÊMIO D´ASTI/CELESTIAL KITTEN - 2024

1	NIGHT ROCK TRIP	56	1	479	C.Farias	N.Canut	Branco, mangas e trevo azul-marinho, b. azul	1	Luiz Henrique F. dos Santos
2	STARMOON	56	2	442	G.Staiti	J.Gonçalves	Vermelho, "V" e boné azul.	2	Haras Cambay/Sérgio Sayão Lobato
3	GATA PARDA	56	3	Est	L.Gouvea	E.Santos	Lilas, bone lilas e branco em gomos	3	Alberto J. Tiellet Miorim
4	LADY IS BACK	56	4P1	Est	L.G.Acosta	R.P.Moura	Vermelho, faixa diagonal ouro, boné vermelho.	4	Stud Sion
4A	BELLE ANGEL	56	4P1	Est	L.G.Acosta	R.P.Moura	Vermelho, faixa diagonal ouro, boné vermelho.	4A	Stud Sion
5	COURTUCKIAN	56	5P2	429	L.Felipe	C.A.Moura	Verde, símbolo laranja, mgs em lts horizontais e boné em metades.	5	Stud Amfera
6	EGÍPSIA DO SOL	56	6	Est	H.Oliveira	P.Oliveira	Ouro, ferradura azul, bone azul e ouro.	6	Haras Cinco Irmãos
7	MADAME FIORE	56	7	Est	K.Gonçalves	L.Arias	Ouro, losangos azul-marinho, mgs e boné ouro.	7	Stud Vale do Jacuí
8	NUESTRA MASERATI	56	8P1	Est	M.B.Costa	R.P.Moura	Vermelho, faixa diagonal ouro, boné ouro.	8	Stud Sion
9	ZIP ZONE	56	9	Est	M.Boeira	L.Arias	Branco, mgs. brco.est. e b. vde./ouro/verm.	9	Juarez Morbini Lopes
10	MAHYNA FLOR	56	10P2	467	J.A.Rodrigues	N.Pires	Laranja,simb.verde,mgs.e boné xadrez	10	Stud Pereirão

1 - NIGHT ROCK TRIP - Outstrip e Rock Amore (Rock Of Gibraltar) - Haras Niju / Coudelaria Familia Monteiro - F - T - 08/08/23 - RS

C.Farias 56 N.Canut Luiz Henrique F. dos Santos

6º1 Total	1ºs	2ºs	3ºs	4ºs	5ºs
Total 2—	—	—	—	—	1—
Class —	—	—	—	—	—
GV —	—	—	—	—	—
CJ —	—	—	—	—	—
CR 2—	—	—	—	—	1—

222	12/02/26	6º(07)	09	L.Costa	54A	479	1,1 AE	1m08s90	25,8	NO	3º	Fantin-Latour(56) Dectetive(56) 11
205	29/01/26	5º(06)	04	C.Farias	55A	481	1,1 AM	1m07s90	4,2	NO	3º	Ungaré(56) In Paradise(56) 18 1/4

2 - STARMOON - Verrazano e Martinica (Agnes Gold) - Coudelaria Baungarten - F - C - 05/09/23 - RS

G.Staiti 56 J.Gonçalves Haras Cambay/Sérgio Sayão Lobato

STARMOON - L.O. 12/02 - Minha pilotada não teve um bom pulo de partida e correu muito abaixo do esperado. (jóquei K.GONÇALVES)

220	12/02/26	6º(06) 02	K.Gonçalves	56A	442	1,1 AE	1m08s20	26,5	CL	5º	Jolie Lady(57) Jericoacoara(56)	26 1/2

6º2	Total	1ºs	2ºs	3ºs	4ºs	5ºs
Total	1—	—	—	—	—	—
Class	1—	—	—	—	—	—
GV	—	—	—	—	—	—
CJ	—	—	—	—	—	—
CR	1—	—	—	—	—	—

3 - GATA PARDA - Goldikovic e Guerra Fredda (Redattore) - Ulisses Lignon Carneiro - F - C - 31/07/23 - RS

L.Gouvea 56 E.Santos Alberto J. Tiellet Miorim

DATA DE ENTRADA: 15/05/2025

TURF RECORD: Inédita

6º3	Total	1ºs	2ºs	3ºs	4ºs	5ºs
Total	—	—	—	—	—	—
Class	—	—	—	—	—	—
GV	—	—	—	—	—	—
CJ	—	—	—	—	—	—
CR	—	—	—	—	—	—
TR	—	—	—	—	—	—
12m	—	—	—	—	—	—

4 - LADY IS BACK - Tiger Heart e Zora Be Back (Put It Back) - Haras Guamiranga - F - C - 16/09/23 - PR

L.G.Acosta 56 R.P.Moura Stud Sion

DATA DE ENTRADA: 17/11/2025

TURF RECORD: Inédita

6º4	Total	1ºs	2ºs	3ºs	4ºs	5ºs
Total	—	—	—	—	—	—
Class	—	—	—	—	—	—
GV	—	—	—	—	—	—
CJ	—	—	—	—	—	—
CR	—	—	—	—	—	—
TR	—	—	—	—	—	—

4A - BELLE ANGEL - Sangarius e Lady Angel (Dubai Dust) - Haras Guamiranga - F - C - 05/07/23 - PR

L.G.Acosta 56 R.P.Moura Stud Sion

DATA DE ENTRADA: 23/09/2025

TURF RECORD: Inédita

6º4A	Total	1ºs	2ºs	3ºs	4ºs	5ºs
Total	—	—	—	—	—	—
Class	—	—	—	—	—	—
GV	—	—	—	—	—	—
CJ	—	—	—	—	—	—
CR	—	—	—	—	—	—
TR	—	—	—	—	—	—

5 - COURTUCKIAN - Kentuckian e Bela Court (Courtier) - Amilcar Pereira de Pereira - F - C - 15/07/23 - RS

L.Felipe 56 C.A.Moura Stud Amfera

222	12/02/26	5º(07) 01	J.Boeira (Pel)	54A	429	1,1 AE	1m08s90	4,8	NO	1º	Fantin-Latour(56) Dectetive(56)	6 3/4
214	05/02/26	2º(06) 06	G.Dias	54A	433	1,0 AL	1m02s30	7,0	NO	3º	Jericoacoara(57) Agraciado(56)	5

6º5	Total	1ºs	2ºs	3ºs	4ºs	5ºs
Total	2—	—	1—	—	—	1—
Class	—	—	—	—	—	—
GV	—	—	—	—	—	—
CJ	—	—	—	—	—	—

6 - EGÍPSIA DO SOL - Alpha e Ispirazione (Put It Back) - Haras Santa Ignes de Spanier - F - C - 27/09/23 - RS

H.Oliveira 56 P.Oliveira Haras Cinco Irmãos

DATA DE ENTRADA: 07/07/2025

TURF RECORD: Inédita

6º6	Total	1ºs	2ºs	3ºs	4ºs	5ºs
Total	—	—	—	—	—	—
Class	—	—	—	—	—	—
GV	—	—	—	—	—	—
CJ	—	—	—	—	—	—
CR	—	—	—	—	—	—
TR	—	—	—	—	—	—
12m	—	—	—	—	—	—

7 - MADAME FIORE - Alcorano e Fiore (Wild Event) - Diego Félix Chaves - F - A - 25/10/23 - RS

K.Gonçalves 56 L.Arias Stud Vale do Jacuí

DATA DE ENTRADA: 03/07/2025

TURF RECORD: Inédita

6º7	Total	1ºs	2ºs	3ºs	4ºs	5ºs
Total	—	—	—	—	—	—
Class	—	—	—	—	—	—
GV	—	—	—	—	—	—
CJ	—	—	—	—	—	—
CR	—	—	—	—	—	—

8 - NUESTRA MASERATI - Verrazano e Galaxie Royal (Forestry) - Haras Nijú - F - C - 21/09/23 - RS

M.B.Costa 56 R.P.Moura Stud Sion

DATA DE ENTRADA: 16/06/2025

TURF RECORD: Inédita

6º8	Total	1ºs	2ºs	3ºs	4ºs	5ºs
Total	—	—	—	—	—	—
Class	—	—	—	—	—	—
GV	—	—	—	—	—	—
CJ	—	—	—	—	—	—
CR	—	—	—	—	—	—
TR	—	—	—	—	—	—

9 - ZIP ZONE - Oliver Zip e Drop Zone (Wild Event) - Stud Don Juan - F - C - 09/09/23 - PR

M.Boeira 56 L.Arias Juarez Morbini Lopes

DATA DE ENTRADA: 23/07/2025

TURF RECORD: Inédita

6º9	Total	1ºs	2ºs	3ºs	4ºs	5ºs
Total	—	—	—	—	—	—
Class	—	—	—	—	—	—
GV	—	—	—	—	—	—
CJ	—	—	—	—	—	—
CR	—	—	—	—	—	—
TR	—	—	—	—	—	—
12m	—	—	—	—	—	—

10 - MAHYNA FLOR - Rally Cry e Vip Muztaz (Wild Event) - Haras Guamiranga - F - C - 03/09/23 - PR

J.A.Rodrigues 56 N.Pires Stud Pereirão

222	12/02/26	3º(07)	06	K.Gonçalves	55A	467	1,1 AE	1m08s90	5,7	NO	4º	Fantin-Latour(56) Dectetive(56) 5 3/4
205	29/01/26	3º(06)	01	M.Mesquita(RJ)	54A	479	1,1 AM	1m07s90	4,3	NO	2º	Ungaré(56) In Paradise(56) 16 1/4
193	15/01/26	4º(06)	06	M.Mesquita(RJ)	55A	475	0,7 AM	41s20	11,0	NO		Tavari(56) GalaxyMillion(56) 7

LÍNGUA AMARRADA: Night Rock Trip - ARMINHO: Madame Fiore e Mahyna Flor
FERRAGEAMENTO: Alumínio: todos.

6º10	Total	1ºs	2ºs	3ºs	4ºs	5ºs
Total	3—	—	—	2—	1—	—
Class	—	—	—	—	—	—
GV	—	—	—	—	—	—
CJ	—	—	—	—	—	—
CR	3—	—	—	2—	1—	—
TR	—	—	—	—	—	—
12m	3—	—	—	2—	1—	—
GV12m		—	—	—	—	— —
CJ12m		—	—	—	—	— —

INDICAÇÃO: **MAHYNA FLOR (10) - COURTUCKIAN (5) - GATA PARDA (3) - MADAME FIORE (7)**

7º PÁREO (239)

19:21 Horas
EXATA/DUPLA
TRIFETA/QUADRIFETA

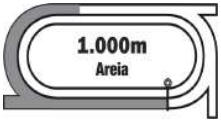

Recorde: 59s5 - MUDADOR (15/10/2016)

Potrancas de 3 anos sem vitória em páreos de turma. Pesos da Tabela (I).

Bolsa: R$ 12.218,58, sendo: R$ 5.445,00 ao proprietário do vencedor; R$ 1.633,50 ao 2º; R$ 1.089,00 ao 3º; R$ 544,50 ao 4º e R$ 272,25 ao 5º colocado. Criadores e profissionais de acordo com o C.N.C.

1º PÁREO SUPER TRI - FINAL

DUPLA GARANTIA	EXATA GARANTIA	TRIFETA GARANTIA	QUADRIFETA GARANTIA
R$ 2.000,00	R$ 1.800,00	R$ 1.500,00	R$ 5.000,00

PRÊMIO TEMIDO FON/FUNNY DREAM - 2023

1 -	LAGRIMAS DE ORO (F) ..	57 .. 1	516	K.Gonçalves	L.Arias	Azul, costuras e boné branco.	1 -	Luiz Fernando Cirne Lima
2 -	VOLARE VOLARE (L)(F) ..	57 .. 2	411	M.Boeira	L.Arias	Bordeaux, cruz de santo andré branca,b.bord.	2 -	Stud Casablanca
3 -	IRONYA DO HP (L)(F) ..	57 3P1	492	M.B.Costa	R.P.Moura	Verde,cz e brçs.bcs.gola e phs.pto.b.vde	3 -	Haras Pasuvi
4 -	DONA FEFA (L1)(F)	57 .. 4	514	L.Felipe	C.A.Moura	Ouro, cruz de malta e boné vermelho	4 -	Cristian Adriani B. de Moura
5 -	LA BELLE DANCER (F) ..	57/4 5P2	468	F.Carvalho (Ap.3)	R.Arias	Branco,cruz sto.andré e boné azul,mangas pretas.	5 -	Stud Vento Minuano
6 -	IN YOUR EYES (L)(F) ..	57 .. 6	528	L.G.Acosta	R.P.Moura	Vermelho, cinto e braçadeiras branco, boné vermelho.	6 -	Haras Ereporã
7 -	CLARA GUERREIRA (L)(F) ..	57 7P1	467	G.Dias	R.P.Moura	Verde,cz e brçs.bcs.gola e phs.pto.b.branco	7 -	Haras Pasuvi
8 -	GUINES KOLLER (L)(F) ..	57 .. 8	483	C.Farias	R.P.Moura	Branco e preto em listras vts., b.preto	8 -	Stud Brunambá
9 -	REMEMBER HOME (F) ..	57 9P2	415	C.D.Carvalho	R.Arias	Branco,cruz sto.andré azul, mgs.pretas e boné branco.	9 -	Stud Vento Minuano

1 - LAGRIMAS DE ORO - Catcher In The Sky e For All (Put It Back) - Haras Uberlândia - F - C - 26/07/22 - MG

K.Gonçalves 57 L.Arias Luiz Fernando Cirne Lima

232	19/02/26	4º(07)	04	K.Gonçalves	55A	516	1,0 AM	1m02s50	4,5	NO	4º	Queen Azzurra(56) IRONYADO HP(56) 8
SP	01/05/25	8º(08)	06	M.Ribeiro	56		1,4 GM	1m24s43	8,6	PS		Exuma(56) Old Alpha(56) 49 1/4

7º1 Total	1ºs	2ºs	3ºs	4ºs	5ºs
Total 2-1	—	—	—	1—	—
Class —	—	—	—	—	—
GV —	—	—	—	—	—
CJ 1-1	—	—	—	—	—
CR 1—	—	—	—	1—	—

2 - VOLARE VOLARE - Alpha e Oahu (Quick Road) - Haras Capela de Santana - F - A - 30/09/22 - RS

M.Boeira 57 L.Arias Stud Casablanca

232	19/02/26	6º(07)	06	M.Boeira	55A	411	1,0 AM	1m02s50	37,7	NO	3º	Queen Azzurra(56) IRONYADO HP(56) 17 1/2
182	08/01/26	7º(07)	02	K.Gonçalves	57A	417	1,0 AM	1m02s50	15,7	NO	6º	Dolce(57) LA BELLE DANCER(57) 30 1/2
42	07/08/25	9º(09)	10	K.Gonçalves	55A	413	1,2 AU	1m14s80	13,3	NO	3º	Itubaína(55) Via Taormina(54) Vários

7º2 Total	1ºs	2ºs	3ºs	4ºs	5ºs
Total 3—	—	—	—	—	—
Class —	—	—	—	—	—
GV —	—	—	—	—	—
CJ —	—	—	—	—	—
CR 3—	—	—	—	—	—
TR —	—	—	—	—	—
12m 3—	—	—	—	—	—

3 - IRONYA DO HP - Jump'In Jack Flash e Ellen Baby (Spring Halo) - Haras Pasuvi - F - C - 11/07/22 - RS

M.B.Costa 57 R.P.Moura Haras Pasuvi

232	19/02/26	2º(07)	07	L.G.Acosta	56A	492	1,0 AM	1m02s50	36,3	NO	5º	Queen Azzurra(56) Amor Profundo(57) 1 1/4
	05/12/25	Mudança de treinador: anteriormente treinado por A.Bremm										
79	07/09/25	7º(11)	07	H.Oliveira	57A	485	1,1 AM	1m09s00	29,3	NO	10º	Kaiambá Etê(57) Dança Arabe(57) 6 1/2
14	10/07/25	7º(08)	04	H.Oliveira	57A	495	1,0 AL	1m03s40	18,7	NO	3º	Morgans(57) Tiatita(57) 13 3/4

7º3 Total	1ºs	2ºs	3ºs	4ºs	5ºs
Total 3—	—	1—	—	—	—
Class —	—	—	—	—	—
GV —	—	—	—	—	—

4 - DONA FEFA - Courtier e Avant Toujours (Siphon) - Haras São José da Serra - F - C - 23/07/22 - PR

L.Felipe 57 C.A.Moura Cristian Adriani B. de Moura

224	12/02/26	7º(09)	05	J.Boeira(Pel.)	55A	514	1,2 AE	1m15s40	17,3	NO		Kabernet(57) REMEMBERHOME(57) 11 3/4
177	18/12/25	6º(07)	02	L.G.Acosta	57A	504	1,2 AM	1m16s60	6,7	NO	7º	Chellita Kerrida(57) REMEMBERHOME(57) 9
105	09/10/25	6º(06)	05	G.Staiti	57A	488	1,1 AL	1m09s10	39,2	NO	6º	Tiara Meeting(57) Vucciria(57) 7 1/2
RJ	15/09/25	9º(11)	12	W.Xavier	57	495	1,4 GP	1m23s98	19,5	CM	7º	Nitidamente(54) Cipress Garden(57) 7 1/4
RJ	14/07/25	4º(06)	05	H.Fernandes	57	498	1,2 AB	1m17s15	3,5	CM	5º	Girl Power(55) Marilinha(55) 10

7º4 Total	1ºs	2ºs	3ºs	4ºs	5ºs
Total 8-3	—	—	—	1—	—
Class —	—	—	—	—	—
GV 5-3	—	—	—	1—	—
CJ —	—	—	—	—	—
CR 3—	—	—	—	—	—
TR —	—	—	—	—	—
12m 8-3	—	—	—	1—	—
GV12m 5-3	—	—	—	1—	—
CJ12m	—	—	—	—	—

5 - LA BELLE DANCER - Goldikovic e Amazing Dancer (Point Given) - Ulisses Lignon Carneiro - F - C - 03/09/22 - RS

F.Carvalho (Ap3ª) 57/4 R.Arias Stud Vento Minuano

232	19/02/26	5º(07)	01	C.Farias	55A	468	1,0 AM	1m02s50	2,4	NO	6º	Queen Azzurra(56) IRONYADO HP(56) 11
211	05/02/26	3º(06)	05	Jacob Garcia	55A	466	1,1 AL	1m08s90	2,1	NO	4º	Kay Scarlet(55) Amor Profundo(57) 2
192	15/01/26	2º(07)	01	Jacob Garcia	55A	458	1,1 AM	1m09s00	10,0	NO	5º	Gipsy Koller(57) Zephyr(57) 5
182	08/01/26	2º(07)	07	Jacob Garcia	57A	463	1,0 AM	1m02s50	54,0	NO	3º	Dolce(57) Kay Scarlet(54) 2 1/2
177	18/12/25	5º(07)	07	Jacob Garcia	57A	458	1,2 AM	1m16s60	5,6	NO	2º	Chellita Kerrida(57) REMEMBERHOME(57) 8

7º5 Total	1ºs	2ºs	3ºs	4ºs	5ºs
Total 12—	—	3—	1—	1—	4—
Class —	—	—	—	—	—
GV —	—	—	—	—	—
CJ —	—	—	—	—	—
CR 12—	—	3—	1—	1—	4—
TR —	—	—	—	—	—
12m 12—	—	3—	1—	1—	4—
GV12m	—	—	—	—	— —
CJ12m	—	—	—	—	— —

6 - IN YOUR EYES - Thalasso e Donna Guy (Great Guy) - Haras Ereporã - F - C - 14/09/22 - RS

L.G.Acosta 57 R.P.Moura Haras Ereporã

202	22/01/26	2º(05)	01	K.Gonçalves	55A	528	1,2 AM	1m15s40	2,8	NO	2º	Origami Tsuru(57) Viejo Hermínio(57) 6 1/4
167	11/12/25	6º(06)	04	L.G.Acosta	57A	538	1,0 AP	1m02s10	2,4	NO	5º	Vergara(54) Impiedosa(57) 12 3/4
153	27/11/25	2º(06)	01	L.G.Acosta	57A	542	1,2 AM	1m15s70	2,3	NO	1º	Smart Win(57) Kay Scarlet(53) 1/2
143	09/11/25	2º(10)	04	L.G.Acosta	57A	552	1,1 AP	1m09s50	4,0	NO	8º	Villerville(57) Impiedosa(57) 1 1/4
125	30/10/25	3º(07)	02	L.G.Acosta	57A	552	1,0 AE	1m02s50	3,2	NO	3º	Via Taormina(57) Vergara(57) 2 1/2

7º6 Total	1ºs	2ºs	3ºs	4ºs	5ºs
Total 5—	—	3—	1—	—	—
Class —	—	—	—	—	—
GV —	—	—	—	—	—
CJ —	—	—	—	—	—
CR 5—	—	3—	1—	—	—
TR —	—	—	—	—	—
12m 5—	—	3—	1—	—	—
GV12m	—	—	—	—	— —
CJ12m	—	—	—	—	— —

7 - CLARA GUERREIRA - Comandante Dodge e Velocity Baby (Northern Afleet) - Haras Escafura - F - C - 30/09/22 - RS

G.Dias 57 R.P.Moura Haras Pasuvi

224	12/02/26	8º(09)	07	G.Dias	55A	467	1,2 AE	1m15s40	31,1	NO		Kabernet(57)REMEMBERHOME(57)	12 3/4
202	22/01/26	5º(05)	02	G.Dias	55A	470	1,2 AM	1m15s40	10,8	NO	3º	Origami Tsuru(57)IN YOUR EYES(55)	10
182	08/01/26	5º(07)	03	G.Dias	57A	477	1,0 AM	1m02s50	6,4	NO	4º	Dolce(57) LA BELLE DANCER(57)	7 1/4
167	11/12/25	3º(06)	03	G.Dias	57A	475	1,0 AP	1m02s10	11,0	NO	4º	Vergara(54) Impiedosa(57)	4 1/4

7º7 Total	1ºs	2ºs	3ºs	4ºs	5ºs
Total 4—	—	—	1—	—	2—
Class —	—	—	—	—	—
GV —	—	—	—	—	—
CJ —	—	—	—	—	—
CR 4—	—	—	1—	—	2—
TR —	—	—	—	—	—
12m 4—	—	—	1—	—	2—

8 - GUINES KOLLER - Koller e Orinduíba (Lupin) - Haras Alves Teixeira - F - C - 20/08/22 - RS

C.Farias 57 R.P.Moura Stud Brunambá

212	05/02/26	5º(06)	05	L.G.Acosta	55A	483	0,7 AL	41s90	5,4	NO		Mago Baralho(57) Toda Lenha(58)	7 1/4

7º8 Total	1ºs	2ºs	3ºs	4ºs	5ºs
Total 1—	—	—	—	—	1—
Class —	—	—	—	—	—
GV —	—	—	—	—	—

9 - REMEMBER HOME - Setembro Chove e Our Home (Nedawi) - Haras Santa Verônica - F - A - 01/11/22 - PR

C.D.Carvalho 57 R.Arias Stud Vento Minuano

224	12/02/26	2º(09)	04	C.D.Carvalho	57A	415	1,2 AE	1m15s40	6,9	NO		Kabernet(57) Victorius(57)	2
177	18/12/25	2º(07)	01	C.D.Carvalho	57A	409	1,2 AM	1m16s60	3,0	NO	4º	Chellita Kerrida(57) Kay Scarlet(54)	4 1/2
143	09/11/25	6º(10)	02	Jacob Garcia	57A	416	1,1 AP	1m09s50	23,7	NO	10º	Villerville(57)IN YOUR EYES(57)	5 1/4
PR	21/09/25	4º(06)	04	T.Vieira	56	407	1,38 GP	1m21s74	10,1	NO		Riyadh do Iguassu(57) Brisbane(57)	11 3/4
PR	24/08/25	4º(08)	03	T.Vieira	57	415	1,38 GP	1m22s87	26,5	NO		Zakiya(57) Brisbane(57)	2 1/4

7º9 Total	1ºs	2ºs	3ºs	4ºs	5ºs
Total 7-3	—	2—	1—	2-2	1-1
Class —	—	—	—	—	—
GV —	—	—	—	—	—
CJ —	—	—	—	—	—
CR 3—	—	2—	—	—	—
TR 4-3	—	—	1—	2-2	1-1
12m 7-3	—	2—	1—	2-2	1-1

LÍNGUA AMARRADA: Lagrimas de Oro, Ironya do Hp, La Belle Dancer, In Your Eyes, Guines Koller e Remember Home - ARMINHO LATERAL: Volare Volare - ARMINHO: La Belle Dancer, In Your Eyes, Clara Guerreira e Remember Home - ANTOLHOS: Guines Koller
FERRAGEAMENTO: Alumínio: todos.

INDICAÇÃO: **IN YOUR EYES (6) - REMEMBER HOME (9) - IRONYA DO HP (3) - LA BELLE DANCER (5)**

8º PÁREO (240) **19:53 Horas**
EXATA/DUPLA
TRIFETA/QUADRIFETA

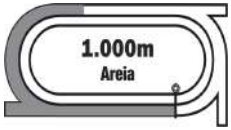

Recorde: 59s5 - MUDADOR (15/10/2016)
Potrancas de 3 anos s/mais de 1 vitória. Pesos da Tabela (I).
Bolsa: R$ 12.218,58, sendo: R$ 5.445,00 ao proprietário do vencedor; R$ 1.633,50 ao 2º; R$ 1.089,00 ao 3º; R$ 544,50 ao 4º e R$ 272,25 ao 5º colocado. Criadores e profissionais de acordo com o C.N.C.

2º PÁREO SUPER TRI - FINAL

DUPLA GARANTIA R$ 2.000,00

EXATA GARANTIA R$ 1.800,00

TRIFETA GARANTIA R$ 1.500,00

QUADRIFETA GARANTIA R$ 10.000,00

PRÊMIO SONHADOR VI/QUEEN OF CLUBS - 2022

1	QUEEN AZZURRA (F1)	57	1	464	L.Gouvea	E.Santos	Lilas, bone lilas e branco em gomos
2	KAY SCARLET (L)(F)	57	2	447	M.Boeira	L.Arias	Rosa pink, ferradura e coração neon, b. rosa pink.
3	DOLCE (L)(F)	57	3	433	C.Farias	N.Canut	Preto, angulo e mangas ouro, bone preto
4	KAIAMBÁ ETÊ (L)(F)	57 4P1		449	H.Oliveira	L.Arias	Roxo, ângulo amarelo, mgs e boné em xadrez.
5	TIARA MEETING (F)	57	5	438	K.Gonçalves	L.Arias	Vermelho, símbolo preto e boné vermelho.
6	GIZEM (L)(F)	57/4	6	472	F.Carvalho (Ap.3)	R.Arias	Ouro, Verm. e Branco em Losangos, B.Verm.
7	GOLDEN VICTORY (F)	57	7	443	Jacob Garcia	R.Arias	Branco,cruz sto.andré e boné azul,mangas pretas.
8	GUNNE STAR (L1)(F1)	57 8P1		483	J.A.Rodrigues	F.Silva	Roxo, faixa e mangas ouro
9	CHELLITA KERRIDA (F1)	57 9P2		427	M.B.Costa	A.S.Garcia	Branco,cinto,mgs.e b.ouro/verm em xadrez
10	POLI LINDA (F1)	57 10P2		449	G.Staiti	A.S.Garcia	Branco,cinto e mgs.ouro/verm em xdz, boné ouro

1 -	Alberto J. Tiellet Miorim
2 -	Stud Giulia Melchior Arias
3 -	Cláudio O. O. Marques
4 -	Stud das Máquinas
5 -	Haras Uberlândia
6 -	Stud Rancho Flash
7 -	Stud Vento Minuano
8 -	Stud Sion / Plastiplan
9 -	Helio Santos da Frota
10 -	Helio Santos da Frota

1 - QUEEN AZZURRA - Courtier e Avanti Azzurra (Discreet Cat) - Haras Palmerini - F - C - 10/07/22 - PR

L.Gouvea 57 E.Santos Alberto J. Tiellet Miorim

232	19/02/26	1º(07)	03	L.Gouvea	56A	464	1,0 AM	1m02s50	8,1	NO	1º	Ironyado Hp(56) Amor Profundo(57)	1 1/4
RJ	03/08/25	4º(07)	05	M.Aguiar	57	460	1,3 GP	1m17s04	26,0	NO	1º	Hardest(57) Take On Me(57)	9
RJ	21/07/25	3º(12)	13	M.Aguiar	57	458	1,2 GP	1m11s61	8,0	CM	1º	Amizade Sincera(57) Tática(57)	2 1/4
RJ	21/06/25	8º(11)	01	M.Aguiar	56	467	1,4 GB	1m23s23	70,4	NO	10º	Terra Molhada(56) Mi Lettera(56)	10
RJ	01/06/25	6º(09)	06	H.Fernandes	56	478	1,3 GP	1m17s85	90,1	NO	8º	O' Hara(56) Zendaya(56)	15 1/2

8º1 Total	1ºs	2ºs	3ºs	4ºs	5ºs
Total 8-5	1—	—	1-1	2-1	2-1
Class —	—	—	—	—	—
GV 7-5	—	—	1-1	2-1	2-1
CJ —	—	—	—	—	—
CR 1—	1—	—	—	—	—
TR —	—	—	—	—	—
12m 8-5	1—	—	1-1	2-1	2-1
GV12m 7-5	—	—	1-1	2-1	2-1
CJ12m —	—	—	—	—	—

2 - KAY SCARLET - Catcher In The Sky e Été A Paris (Drosselmeyer) - Haras Uberlândia - F - C - 12/07/22 - MG

M.Boeira 57 L.Arias Stud Giulia Melchior Arias

229	19/02/26	8º(08)	01	Jacob Garcia	55A	447	1,3 AM	1m21s50	27,9	NO	2º	Expert de La Côte(55) Origami Tsuru(57)	15 1/2
211	05/02/26	1º(06)	03	K.Gonçalves	55A	451	1,1 AL	1m08s90	7,0	NO	3º	Amor Profundo(57) La Belle Dancer(55)	Pescoço
182	08/01/26	3º(07)	01	F.Carvalho(ap.3ª)	54A	453	1,0 AM	1m02s50	16,9	NO	7º	DOLCE(57) La Belle Dancer(57)	3
177	18/12/25	3º(07)	06	F.Carvalho(ap.3ª)	54A	452	1,2 AM	1m16s60	2,0	NO	1º	CHELLITAKERRIDA(57) Remember Home(57)	4 3/4
165	04/12/25	7º(08)	06	F.Carvalho(ap.3ª)	53A	454	1,1 AM	1m08s40	13,9	NO	7º	Haragano Corunilha(57) Qualidade Total(57)	15 1/4

8º2 Total	1ºs	2ºs	3ºs	4ºs	5ºs
Total 9—	1—	—	3—	2—	—
Class —	—	—	—	—	—
GV —	—	—	—	—	—
CJ —	—	—	—	—	—
CR 9—	1—	—	3—	2—	—
TR —	—	—	—	—	—
12m 9—	1—	—	3—	2—	—
GV12m —	—	—	—	—	—
CJ12m —	—	—	—	—	—

3 - DOLCE - Tiger Heart e World News (Pioneering) - Haras LLC - F - A - 15/09/22 - PR

C.Farias 57 N.Canut Cláudio O. O. Marques

221	12/02/26	4º(06)	02	C.Farias	55A	433	1,2 AE	1m13s70	5,9	NO	5º	Qualidade Total(57) GOLDEN VICTORY(55)	10 1/2
182	08/01/26	1º(07)	06	C.Farias	57A	426	1,0 AM	1m02s50	3,2	NO	2º	La Belle Dancer(57) KAYSCARLET(54)	2 1/2
143	09/11/25	8º(10)	06	C.Farias	57A	426	1,1 AP	1m09s50	7,3	NO	7º	Villerville(57) In Your Eyes(57)	9 3/4
114	23/10/25	3º(06)	07	C.Farias	57A	426	1,2 AL	1m14s70	1,9	NO	1º	Vucciria(57) Villerville(57)	9 1/4
85	18/09/25	2º(06)	06	L.Costa	57A	427	1,0 AL	1m02s40	1,8	NO	4º	Flor dos Trigais(57) Vergara(57)	3 1/4

8º3 Total	1ºs	2ºs	3ºs	4ºs	5ºs
Total 10—	1—	1—	3—	1—	—
Class —	—	—	—	—	—
GV —	—	—	—	—	—
CJ —	—	—	—	—	—
CR 10—	1—	1—	3—	1—	—
TR —	—	—	—	—	—
12m 10—	1—	1—	3—	1—	—
GV12m —	—	—	—	—	—
CJ12m —	—	—	—	—	—

4 - KAIAMBÁ ETÊ - Outstrip (GB) e Queen Porã (Romarin) - Stud Itaara - F - A - 03/11/22 - RS

H.Oliveira 57 L.Arias Stud das Máquinas

229	19/02/26	7º(08)	04	M.Boeira	55A	449	1,3 AM	1m21s50	12,7	NO	6º	Expert de La Côte(55) Origami Tsuru(57)	14 3/4
184	08/01/26	6º(07)	03	M.Boeira	57A	453	1,0 AM	1m03s30	1,7	NO	6º	Marvadeza(57) TIARA MEETING(57)	6 1/2
106	09/10/25	3º(05)	02	K.Gonçalves	57A	440	2,0 AL	2m12s90	7,4	CL	2º	Fightfirewithfire(57) Over Force(57)	9
81	18/09/25	2º(03)	01	M.Boeira	57A	441	1,8 AL	1m57s20	11,9	CL	3º	Over Force(57) Bruja da Lagoa(57)	10 3/4
79	07/09/25	1º(11)	05	M.Boeira AL	57A	441	1,1 AM	1m09s00	69,1	NO	6º	Dança Arabe(57) DOLCE(57)	Paleta

8º4 Total	1ºs	2ºs	3ºs	4ºs	5ºs
Total 8—	1—	1—	1—	—	1—
Class 2—	—	1—	1—	—	—
GV —	—	—	—	—	—
CJ —	—	—	—	—	—
CR 8—	1—	1—	1—	—	1—
TR —	—	—	—	—	—
12m 8—	1—	1—	1—	—	1—
GV12m —	—	—	—	—	—
CJ12m —	—	—	—	—	—

5 - TIARA MEETING - High Chris e Bel Age (Put It Back) - Haras Uberlândia - F - C - 25/09/22 - MG

K.Gonçalves 57 L.Arias Haras Uberlândia

184	08/01/26	2º(07)	05	K.Gonçalves	57A	438	1,0 AM	1m03s30	6,7	NO	2º	Marvadeza(57) Immensy Fortune(57)	1 3/4
105	09/10/25	1º(06)	06	K.Gonçalves	57A	425	1,1 AL	1m09s10	3,1	NO	2º	Vucciria(57) Impiedosa(57)	1 1/2
101	02/10/25	3º(06)	03	K.Gonçalves	57A	429	1,0 AP	1m02s20	2,1	NO	3º	POLI LINDA(57) Vergara(57)	2 3/4
85	18/09/25	4º(06)	03	K.Gonçalves	57A	424	1,0 AL	1m02s40	4,6	NO	2º	Flor dos Trigais(57) DOLCE(57)	5 1/4
SP	12/04/25	4º(05)	03	M.Ribeiro	54	417	1,2 AM	1m14s43	2,3	NO		Dândi(56) Sleipnir(56)	9 1/2

8º5 Total	1ºs	2ºs	3ºs	4ºs	5ºs
Total 5—	1—	1—	1—	2—	—
Class —	—	—	—	—	—
GV —	—	—	—	—	—
CJ 1—	—	—	—	1—	—
CR 4—	1—	1—	1—	1—	—
TR —	—	—	—	—	—
12m 5—	1—	1—	1—	2—	—
GV12m —	—	—	—	—	—
CJ12m 1—	—	—	—	1—	—

6 - GIZEM - Wenzel Blade e Trova Linda (Gregoriano) - Allan Mello Guerra - F - T - 05/09/22 - PR

F.Carvalho (Ap3ª) 57/4 R.Arias Stud Rancho Flash

215	05/02/26	3º(05)	02	Jacob Garcia	55A	472	1,1 AL	1m08s70	6,0	NO	2º	Xavier(57) Origami Tsuru(57)	3 1/2
194	15/01/26	1º(07)	03	Jacob Garcia	55A	474	0,7 AM	41s30	6,2	NO		Toda Lenha(58) Mago Baralho(57)	2
PR	26/07/25	8º(08)	04	G.Cardoso	57	484	1,3 GB	1m17s74	94,6	NO		Hora do Dinheiro(57) Zahrina(57)	14 1/2
PR	08/06/25	10º(13)	10	E.Alvares	56	473	1,3 AE	1m21s16	26,8	NO		Dhaka(56) Reserva Especial(56)	23
PR	13/04/25	7º(08)	03	G.Cardoso	56	478	1,1 AE	1m10s13	12,7	NO	6º	Amy Syncrony(56) Engelberg(56)	18 3/4

8º6 Total	1ºs	2ºs	3ºs	4ºs	5ºs
Total 5-1	1—	—	1—	—	—
Class —	—	—	—	—	—
GV —	—	—	—	—	—
CJ —	—	—	—	—	—
CR 2—	1—	—	1—	—	—
TR 3-1	—	—	—	—	—
12m 5-1	1—	—	1—	—	—
GV12m	—	—	—	—	—	—
CJ12m	—	—	—	—	—	—

7 - GOLDEN VICTORY - Koller e Fui Para Roma (Put It Back) - Haras Alves Teixeira - F - C - 26/10/22 - RS

Jacob Garcia 57 R.Arias Stud Vento Minuano

221	12/02/26	2º(06)	04	Jacob Garcia	55A	443	1,2 AE	1m13s70	8,4	NO	2º	Qualidade Total(57) Wild Kovic(57)	3 1/2
118	23/10/25	6º(06)	06	Jacob Garcia	55A	415	1,2 AL	1m14s20	13,6	NO	3º	Moon Walking(57) Orchestrator(57)	8 1/2
83	18/09/25	3º(05)	03	D.S.Machado	57A	421	1,2 AL	1m14s90	9,2	CL	2º	Missionera Saron(57) Orquestra Bianca(57)	3/4
74	07/09/25	7º(10)	08	Jacob Garcia	55A	419	1,1 AM	1m07s30	38,3	NO	10º	Olieffuzip(57) Moon Walking(57)	8
66	28/08/25	4º(06)	04	Jacob Garcia	57A	427	1,2 AL	1m15s20	8,4	CL	4º	Missionera Saron(57) Itubaína(57)	4 3/4
33	31/07/25	1º(06)	05	C.Farias	57A	440	1,0 AM	1m03s10	3,8	NO	2º	Impiedosa(57) CHELLITA KERRIDA(56)	1/2

8º7 Total	1ºs	2ºs	3ºs	4ºs	5ºs
Total 12—	1—	1—	4—	3—	1—
Class 3—	—	—	2—	1—	—
GV —	—	—	—	—	—
CJ —	—	—	—	—	—
CR 12—	1—	1—	4—	3—	1—
TR —	—	—	—	—	—
12m 12—	1—	1—	4—	3—	1—
GV12m	—	—	—	—	—	—
CJ12m	—	—	—	—	—	—

8 - GUNNE STAR - Billion Dollar e Deep Star (Adriano) - Haras Alves Teixeira - F - C - 06/07/22 - RS

J.A.Rodrigues 57 F.Silva Stud Sion / Plastiplan

SV - 08/05 - GUNNE STAR - claudicação do membro anterior direito, grau I. (Vet. Vinicius Salles)

335	08/05/25	1º(06)	05	J.A.Rodrigues	56A	483	1,0 AM	1m04s50	1,2	NO	1º	CHELLITA KERRIDA(56) Tiatita(56)	7 1/2

8º8 Total	1ºs	2ºs	3ºs	4ºs	5ºs
Total 1—	1—	—	—	—	—
Class —	—	—	—	—	—
GV —	—	—	—	—	—
CJ —	—	—	—	—	—

9 - CHELLITA KERRIDA - Momento de Alegria e Kerrida (Acteon Man) - Aluizio Merlin Ribeiro - F - C - 20/08/22 - RS

M.B.Costa 57 A.S.Garcia Helio Santos da Frota

221	12/02/26	5º(06)	03	G.Staiti	55A	427	1,2 AE	1m13s70	15,9	NO	6º	Qualidade Total(57) GOLDEN VICTORY(55)	15 3/4
184	08/01/26	4º(07)	06	G.Staiti	57A	422	1,0 AM	1m03s30	31,9	NO	7º	Marvadeza(57) TIARA MEETING(57)	4 1/4
177	18/12/25	1º(07)	03	G.Staiti	57A	420	1,2 AM	1m16s60	6,9	NO	6º	Remember Home(57) KAYSCARLET(54)	4 1/2
150	20/11/25	6º(08)	04	G.Staiti	55A	418	1,0 AL	1m01s70	53,2	NO	6º	Ultimate Speed(57) Qualidade Total(57)	8
101	02/10/25	6º(06)	02	L.G.Acosta	57A	418	1,0 AP	1m02s20	4,6	NO	6º	POLI LINDA(57) Vergara(57)	18

8º9 Total	1ºs	2ºs	3ºs	4ºs	5ºs
Total 14—	1—	1—	4—	3—	1—
Class —	—	—	—	—	—
GV —	—	—	—	—	—
CJ —	—	—	—	—	—
CR 14—	1—	1—	4—	3—	1—
TR —	—	—	—	—	—
12m 14—	1—	1—	4—	3—	1—
GV12m	—	—	—	—	—	—
CJ12m	—	—	—	—	—	—

10 - POLI LINDA - Oliver Zip e Political Forestry (Forestry) - Haras Celcape - F - A - 16/09/22 - RS

G.Staiti 57 A.S.Garcia Helio Santos da Frota

210	29/01/26	4º(06)	04	G.Staiti	55A	449	1,0 AM	1m02s30	13,3	NO	3º	Guacho Bryan(57) Fabulous Speed(57)	3 3/4
184	08/01/26	7º(07)	07	L.Pinheiro	57A	457	1,0 AM	1m03s30	28,4	NO	1º	Marvadeza(57) TIARA MEETING(57)	14 1/2
129	08/11/25	7º(07)	03	D.S.Machado	57A	456	1,1 AE	1m07s50	20,1	NO	3º	Flor dos Trigais(57) Idolatria do Sul(57)	14 1/2
101	02/10/25	1º(06)	07	C.Farias	57A	454	1,0 AP	1m02s20	12,2	NO	2º	Vergara(57) TIARA MEETING(57)	1/2
79	07/09/25	11º(11)	06	B.Andretta	55A	459	1,1 AM	1m09s00	82,5	NO	5º	KAIAMBÁ ETÊ(57) Dança Arabe(57)	14

8º10 Total	1ºs	2ºs	3ºs	4ºs	5ºs
Total 9—	1—	—	—	1—	1—
Class —	—	—	—	—	—
GV —	—	—	—	—	—
CJ —	—	—	—	—	—
CR 9—	1—	—	—	1—	1—
TR —	—	—	—	—	—
12m 9—	1—	—	—	1—	1—
GV12m	—	—	—	—	—	—

LÍNGUA AMARRADA: Dolce, Gizem, Golden Victory, Chellita Kerrida e Poli Linda - ANTOLHOS: Tiara Meeting - ARMINHO: Gizem e Golden Victory
FERRAGEAMENTO: Alumínio: todos.

INDICAÇÃO: **GUNNE STAR (8) - GOLDEN VICTORY (7) - GIZEM (6) - QUEEN AZZURRA (1)**

Jockey Club DO RIO GRANDE DO SUL

RETROSPECTO

TEMPORADA 2025/2026 - 31º REUNIÃO - QUINTA-FEIRA - 19/02/2026

1º PÁREO (225) Dist.:1200metros Raia: AM Tempo: 1m14s40

Produtos de 3 anos e mais idade. Prêmio ao Vencedor: R$5.445,00

PRÊMIO OLYMPIC LINKEDIN - 2025/2023

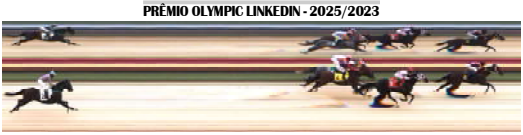

206 1ºVingador Lô (L)(F)	K.Gonçalves	55	A	475	1,20	1 1/4
216 2ºApollo da Lagoa (L)(F)	J.A.Rodrigues	59	A	479	2,90	1 1/4
209 3ºSang-Hwa (L)(F)	C.Farias	55	A	562	7,50	2 1/4
218 4ºQuarter Pound (L)(F)	C.D.Carvalho	59	A	499	19,00	2 1/2
218 5ºRauschenberg (F)	H.Oliveira	53	A	459	7,20	7 1/4
215 6ºXavier (F)	L.Costa	53	A	417	34,20	12 1/2

VINGADOR LO (MC - 3 anos - RS - Can The Man e Depends On Me (SIPHON) - Cr.:Haras Capela de Santana - Prop.:Stud Casablanca - Tr.:L.Arias)correu 7vezes: 3 vit. (3) RS(1) em classico e 3 cols. -R$ 26.125,00 sendo R$ 19.195,00 em 1º lugares

Total de Poules Vencedor: 13.314,00

Vencedor: (6) 1,2 - Placês: (6) 1,0 (1) 1,2 - Dupla: (1-6) 1,6 - Exata: (6-1) 2,8 - Trifeta: (6-1-4) 7,8 - Quadrifeta: (6-1-4-5) 28,9

Movimento do Páreo: 38.944,10

2º PÁREO (226) Dist.:2000metros Raia: AM Tempo: 2m12s20

Produtos de 3 anos e mais idade. Pesos da Tabela (II). Prêmio ao Vencedor: R$7.150,00

CLÁSSICO ESTENSORO (TAÇA FUNDISTAS - 1ª ETAPA)

198 1ºGalileu Corunilha (L)(F)	L.Gouvea	59	A	493	0,80	6 1/2
204 2ºPink Blue Hotel (L)(F)	C.D.Carvalho	59	A	467	10,90	6 1/2
EST 3ºMaximal (L)(F1)	Jacob Garcia	59	A	526	11,60	6 3/4
204 4ºKempes Love (L)(F)	H.Oliveira	59	A	487	7,00	9 3/4

Não correram: Único Lô (L)(F) e Anita Park (L)(F)

GALILEU CORUNILHA (MC - 4 anos - RS - Goldikovic e Uniao Corunilha (SIPHON) - Cr.:Haras Corunilha - Prop.:Alberto J. Tiellet Miorim - Tr.:E.Santos)correu 23vezes: 7 vit. (7) RS(4) em classico e 16 cols. -R$ 105.417,35 sendo R$ 45.490,00 em 1º lugares

Total de Poules Vencedor: 13.977,54

Vencedor: (4) 0,8 - Placês: (4) 1,0 (5) 1,0 - Dupla: (4-5) 1,8 - Exata: (4-5) 2,6 - Trifeta: (4-5-2) 9,3

Movimento do Páreo: 26.994,86

3º PÁREO (227) Dist.:1300metros Raia: AM Tempo: 1m21s70

Produtos de 4 anos s/mais de 2 vitórias, de 5 anos s/mais de 3 vitórias, de 6 anos s/mais de 4 vitórias e de 7 anos s/mais de 5 vitórias. Pesos da Tabela (I). Prêmio ao Vencedor: R$4.565,00

PRÊMIO TROVÃO DA LAGOA - 2024

217 1ºMonumental (L)(F)	C.Farias	58	A	504	1,60	5 1/4
195 2ºYoudobest (L)(F)	C.D.Carvalho	58	A	502	3,20	5 1/4
217 3ºPaco Camino (L)(F)	Jacob Garcia	54	A	419	4,20	5 3/4
223 4ºVero Dream (L)(F)	M.Boeira	55	A	456	11,50	9 1/4
223 5ºBergamo (L)(F)	L.T.Carvalho	52	A	465	54,40	13 1/4
208 6ºProfessor (L)(F)	M.B.Costa	56	A	508	9,40	25
195 7ºGlobal Express (L)(F)	K.Gonçalves	58	A	496	8,20	25 1/4

MONUMENTAL (MA - 5 anos - PR - Drosselmeyer e Energia Garoa (AGNES GOLD) - Cr.:Haras Anderson - Prop.:Claudio O. O. Marques - Tr.:N.Canut)correu 22vezes: 4 vit. (4) RS e 14 cols. -R$ 30.935,25 sendo R$ 17.845,00 em 1º lugares

Total de Poules Vencedor: 2.895,76

Vencedor: (2) 1,6 - Placês: (2) 1,1 (3) 1,3 - Dupla: (2-3) 3,5 - Exata: (2-3) 4,7 - Trifeta: (2-3-7) 13,8 - Quadrifeta: (2-3-7-5) 48,9

Movimento do Páreo: 19.380,20

4º PÁREO (228) Dist.:1200metros Raia: AM Tempo: 1m16s20

Produtos de 2 anos sem vitória em páreos de turma. Pesos da Tabela (I). Prêmio ao Vencedor: R$6.600,00

PRÊMIO AMERICAN TIZ - 2022/2021

EST 1ºPode Tudo	K.Gonçalves	56	A	449	2,10	3
196 2ºHosson Koller	L.Gouvea	56	A	520	1,70	3
EST 3ºI'M A Dreamer	Jacob Garcia	54	A	468	6,10	5 1/2
EST 4ºPep Talk	H.Oliveira	54	A	443	11,90	6
EST 5ºEmpire Ship	J.A.Rodrigues	56	A	437	11,90	6 1/4
EST 6ºJupiter One	A.Renan	57	A	464	17,10	16 1/4
EST 7ºYes	L.Costa	54	A	436	16,90	18 1/2

Não correu: Fenômeno de Ícaro

PODE TUDO (MC - 2 anos - RS - Pimper'S Paradise e Calling You (WILD EVENT) - Cr.:Haras Santa Maria de Araras - Prop.:Henrique Menegotto Lorea - Tr.:L.Arias)correu 1vez: 1 vit. (1) RSR$ 6.600,00 sendo R$ 6.600,00 em 1º lugares

Total de Poules Vencedor: 2.294,48

Vencedor: (8) 2,1 - Placês: (8) 1,3 (3) 1,2 - Dupla: (3-8) 1,9 - Exata: (8-3) 6,5 - Trifeta: (8-3-5) 15,7 - Quadrifeta: (8-3-5-4) 67,7

Movimento do Páreo: 17.659,35

5º PÁREO (229) Dist.:1300metros Raia: AM Tempo: 1m21s50

Produtos de 3 anos s/mais de 1 vitória. Pesos da Tabela (I). Prêmio ao Vencedor: R$5.445,00

PRÊMIO ENDORFINA - 2020

EST 1ºExpert de La Côte (F1)	K.Gonçalves	55	A	462	3,00	5
215 2ºOrigami Tsuru (L)(F)	C.Farias	57	A	566	1,60	5
183 3ºEnter The Dragon (F)	L.Gouvea	57	A	496	10,20	9
204 4ºRivello (L)(F)	C.D.Carvalho	57	A	461	7,10	9 3/4
210 5ºFabulous Speed (L)(F)	J.A.Rodrigues	57	A	483	6,40	10 1/4
201 6ºSmart Win (F)	A.Renan	57	A	399	40,90	10 1/2
184 7ºKaiambá Etê (L)(F)	M.Boeira	55	A	449	12,70	14 3/4
211 8ºKay Scarlet (L)(F)	Jacob Garcia	55	A	447	27,90	15 1/2

Não correu: Vucciria (F1)

EXPERT DE LA COTE (FC - 3 anos - MG - Catcher In The Sky e Batuta (OFFICER) - Cr.:Haras Uberlandia - Prop.:Haras Uberlandia - Tr.:L.Arias)correu 6vezes: 2 vit. (1) RS e 3 cols. -R$ 27.995,00 sendo R$ 19.445,00 em 1º lugares

Total de Poules Vencedor: 1.596,92

Vencedor: (9) 3,0 - Placês: (9) 1,1 (8) 1,0 - Dupla: (8-9) 2,6 - Exata: (9-8) 9,2 - Trifeta: (9-8-5) 49,6 - Quadrifeta: (9-8-5-3) 196,9

Movimento do Páreo: 20.143,25

6º PÁREO (230) Dist.:700metros Raia: AM Tempo: 41s90

Produtos de 3 anos e mais idade sem vitória em páreos de turma. Pesos da Tabela (I). Prêmio ao Vencedor: R$5.445,00

PRÊMIO LAST HOPE - 2019

EST 1ºEspinilho (L)(F1)	Jacob Garcia	57	A	502	3,50	4 1/2
223 2ºPerfect Soon	L.Gouvea	56	A	433	1,70	4 1/2
211 3ºMirecalle (L)(F)	K.Gonçalves	55	A	477	6,20	6 1/2
207 4ºWhite Beak (L)(F)	L.G.Acosta	58	A	494	2,90	7 1/2
212 5ºGift Runner (L)(F)	L.Costa	57	A	492	6,90	8 1/2

Não correu: Hora da Grana (L1)(F1)

ESPINILHO (MA - 3 anos - RS - Pueblero e Toda Una Dama (FAST FINGERS) - Cr.:Haras Santa Tereza do Bom Retiro - Prop.:Stud Rancho Flash - Tr.:R.Arias)correu 1vez: 1 vit. (1) RSR$ 5.445,00 sendo R$ 5.445,00 em 1º lugares

Total de Poules Vencedor: 1.363,43

Vencedor: (3) 3,5 - Placês: (3) 2,6 (6) 1,3 - Dupla: (3-6) 3,9 - Exata: (3-6) 8,7 - Trifeta: (3-6-4) 68,0 - Quadrifeta: (3-6-4-5) 50,7

Movimento do Páreo: 14.624,19

7º PÁREO (231) Dist.:1100metros Raia: AM Tempo: 1m08s50

Produtos de 3 anos e mais idade. Claiming. Prêmio ao Vencedor: R$4.565,00

PRÊMIO HUBLI - 2018

208 1ºLuca Bambino (L)(F)	C.Farias	58	A	502	3,00	1 3/4
216 2ºMega Man (L)(F)	Jacob Garcia	58	A	455	1,60	1 3/4
208 3ºTá Fora (L)(F)	G.Staiti	56	A	488	14,70	3 3/4
133 4ºGuardião da Lagoa (L)(F)	K.Gonçalves	58	A	494	2,80	5 1/2
217 5ºNinnon (L)(F)	C.D.Carvalho	57	A	546	33,70	6
223 6ºMa de Paris	L.Gouvea	56	A	468	24,00	11 1/2
90 7ºNovo Tempo (L)(F)	M.Boeira	58	A	518	13,90	20 1/2

LUCA BAMBINO (MA - 6 anos - SP - Siphon e Visao Bella (NUGGET DO FAXINA) - Cr.:Haras Basano - Prop.:Luiz Henrique F. dos Santos - Tr.:N.Canut)correu 54vezes: 8 vit. (7) RS(2) em claiming e 39 cols. -R$ 85.475,75 sendo R$ 41.680,00 em 1º lugares (R$ 8.715,00 de Claiming)

Total de Poules Vencedor: 1.830,51

Vencedor: (4) 3,0 - Placês: (4) 1,1 (2) 1,0 - Dupla: (2-4) 2,2 - Exata: (4-2) 9,0 - Trifeta: (4-2-1) 39,1 - Quadrifeta: (4-2-1-7) 98,6

Movimento do Páreo: 20.603,24

8º PÁREO (232) Dist.:1000metros Raia: AM Tempo: 1m02s50

Produtos de 3 anos sem vitória em páreos de turma. Pesos da Tabela (I). Prêmio ao Vencedor: R$5.445,00

PRÊMIO JOVEM D ALESSANDRO - 2017

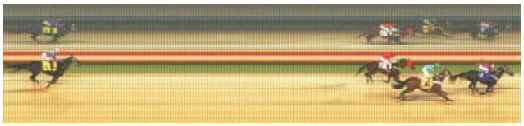

EST 1ºQueen Azzurra	L.Gouvea	56	A	464	8,10	1 1/4
79 2ºIronya do Hp (L)(F1)	L.G.Acosta	56	A	492	36,30	1 1/4
211 3ºAmor Profundo (L)(F1)	M.B.Costa	57	A	506	1,50	1 3/4
EST 4ºLagrimas de Oro (F1)	K.Gonçalves	55	A	516	4,50	8
211 5ºLa Belle Dancer (F)	C.Farias	55	A	468	2,40	11
182 6ºVolare Volare (L)(F)	M.Boeira	55	A	411	37,70	17 1/2
211 7ºZephyr (L)(F)	G.Staiti	57	A	524	21,10	19 1/2

QUEEN AZZURRA (FC - 3 anos - PR - Courtier e Avanti Azzurra (DISCREET CAT) - Cr.:Haras Palmerini - Prop.:Alberto J. Tiellet Miorim - Tr.:E.Santos)correu 8vezes: 1 vit. (1) RS e 5 cols. -R$ 13.045,00 sendo R$ 5.445,00 em 1º lugares

Total de Poules Vencedor: 560,00

Vencedor: (3) 8,1 - Placês: (3) 5,4 (7) 14,8 - Dupla: (3-7) 200,0 - Exata: (3-7) 221,2 - Trifeta: (3-7-2) 281,0 - Quadrifeta: (3-7-2-4) 1.792,0

Movimento do Páreo: 21.515,56

CRISTAL 19/02/2026

	PLA 8	PICK 7	BETTING 4 EX
A DISTRIBUIR	4.217,52	48.304,96	6.499,98
PÁREOS	8	7	3
SOMA RATEIOS	-	-	26,0
BILHETES	14	8	5
COMBINAÇÕES	24	8	9
RATEIO	175,73	6.038,12	722,22

	FÓRMULAS
PLA 8	Diversas
PICK 7	04-02-08-09-03-04-03
BETTING 4 EX	0908-0306-0402-xxxx

MOVIMENTO GERAL DA REUNIÃO: 244.022,75

JOCKEY CLUB DO RIO GRANDE DO SUL - SECRETARIA DA COMISSÃO DE CORRIDAS

ESTATÍSTICAS DA TEMPORADA 2025/2026 (Até 19/02/2026)

Jóqueis	Vitórias	%Vitórias	Colocações	Montarias	Prêmios
1º K.Gonçalves	47	23,98	105	196	450.431,25
2º C.Farias	38	24,52	94	155	416.187,00
3º J.A.Rodrigues	26	19,70	80	132	217.885,25
4º D.S.Machado	19	24,05	44	79	153.269,75
5º L.Gouvea	15	22,39	37	67	152.066,00
6º Jacob Garcia	14	13,33	60	105	122.482,25
7º C.D.Carvalho	10	15,87	38	63	91.847,25
8º L.G.Acosta	8	12,90	39	62	85.989,75
9º M.Boeira	8	10,53	38	76	81.727,75
10º M.Mesquita (RJ)	7	14,29	28	49	59.914,25
11º H.Oliveira	7	7,29	54	96	77.519,75
12º M.B.Souza	6	15,38	28	39	56.793,00
13º G.Staiti	5	4,07	74	123	81.400,00
14º B.Neves	3	10,34	7	29	18.216,00
15º M.B.Costa	2	40,00	2	5	13.849,00
16º A.Renan	2	8,33	14	24	25.737,25
17º F.Carvalho ap3	2	5,88	20	34	27.150,75
18º T.Silveira	2	5,41	15	37	18.521,25
19º A.Domingos	1	50,00	0	2	200.000,00
20º J.Boeira (Pel.)	1	33,33	1	3	4.895,00
21º E.Álvares (PR)	1	25,00	1	4	7.513,00
22º L.Pinheiro	1	16,67	4	6	10.697,50
23º L.T.Carvalho	1	14,29	3	7	6.446,00
24º W.Blandi (RJ)	1	12,50	4	8	12.585,00
25º V.Borges (RJ)	1	9,09	8	11	25.706,00

Treinadores	Vitórias	%Vitórias	Colocações	Inscrições	Prêmios
1º R.P.Moura	35	16,51	117	212	300.339,75
2º L.Arias	29	17,79	87	163	271.922,75
3º R.Arias	23	14,29	101	161	213.012,25
4º N.Canut	21	16,67	80	126	280.188,00
5º E.Santos	20	19,80	57	101	207.069,75
6º F.Teixeira (2º Ger.)	13	14,77	45	88	106.109,50
7º N.Pires	10	17,54	32	57	92.873,00
8º M.Duarte	9	9,00	47	100	90.379,25
9º F.Silva	8	14,29	38	56	86.333,25
10º L.E.Ferraz	7	10,29	47	68	83.240,25
11º P.Oliveira	6	13,04	29	46	56.908,50
12º A.C.Silveira	5	23,81	11	21	69.206,25
13º A.F.Chaves	5	20,83	17	24	48.650,25
14º C.A.Moura	4	19,05	10	21	29.180,25
15º F.Vieira	4	11,76	22	34	59.602,75
16º A.S.Garcia	4	11,11	20	36	37.771,25
17º W.Almeida Jr.	4	10,26	17	39	36.993,00
18º C.Dutra	3	37,50	4	8	28.136,00
19º S.Rodrigues	3	8,82	15	34	27.698,00
20º O.D.Serrão	3	7,89	21	38	30.211,50
21º J.P.Correa (Pel)	2	14,29	11	14	19.992,50
22º R.Fernandes	2	12,50	7	16	18.460,75
23º R.Teixeira (Pel)	2	11,11	12	18	23.207,25
24º A.Oldoni (PR)	1	50,00	0	2	200.000,00
25º A.Menegolo Neto (PR	1	33,33	2	3	6.845,00

JOCKEY CLUB DO RIO GRANDE DO SUL - SECRETARIA DA COMISSÃO DE CORRIDAS

ESTATÍSTICAS DA TEMPORADA 2025/2026 (Até 19/02/2026)

Reprodutores	Corr.	Ganh	Vit.	Coloc.	Prêmios
1º Wired Bryan-USA(Stormy Atlantic)	28	12	21	58	254.453,50
2º Can The Man-(Into Mischief)	20	9	13	37	167.448,50
3º Koller-ARG(Orpen (USA))	12	5	13	42	128.809,50
4º Goldikovic-(Galileo)	16	7	12	36	139.862,00
5º Hofburg-(Tapit)	10	7	12	29	112.836,00
6º Alpha-(Bernardini)	17	9	12	36	105.797,75
7º Verrazano-(More Than Ready(USA))	20	7	10	35	118.638,75
8º Camelot Kitten-(Kitten'S Joy)	16	6	10	27	68.367,75
9º Courtier-(Pioneerof The Nile)	14	6	7	29	59.738,25
10º Drosselmeyer-USA(Distorted Humor)	11	5	7	23	46.758,25
11º Put It Back-(Honour and Glory)	5	3	6	23	55.419,00
12º Que Fenomeno-(Northern Afleet)	6	4	6	23	53.479,25
13º Emcee-(Unbridled'S Song)	7	4	6	9	53.311,00
14º Thalasso-RS(Shanghai Bobby)	7	4	5	21	93.416,00
15º Last Hope-RS(Distorted Humor)	6	3	5	25	54.604,00
16º Oliver Zip-USA(City Zip)	8	3	5	24	51.873,25
17º Joe Owen-RS(Christine'S Outlaw)	4	2	4	9	29.675,25
18º Salto-(Pivotal)	5	2	4	9	27.524,75
19º Kentuckian-(Tiznow)	9	2	3	13	224.708,75
20º Bold Start-(Jump Start.)	4	3	3	11	37.392,25
21º Rally Cry (USA)-(Uncle Mo)	13	3	3	23	34.826,00
22º Tiger Heart-(Scatmandu)	8	3	3	18	33.715,00
23º Momento de Alegria-(Refuse To Bend)	4	2	3	16	31.993,50
24º Uareademon-RS(Watchmon)	1	1	3	3	31.803,50
25º Chronnos-(Elusive Quality(USA))	10	3	3	24	30.734,00

Avós Maternos	Corr.	Ganh	Vit.	Coloc.	Prêmios
1º Wild Event-(Wild Again)	34	17	26	93	257.835,00
2º Public Purse-(Private Account)	10	3	12	21	82.197,50
3º Adriano-(A.P. Indy)	7	5	9	26	69.773,00
4º Drosselmeyer-USA(Distorted Humor)	8	5	8	19	88.718,50
5º Put It Back-(Honour and Glory)	16	7	8	32	72.580,75
6º Siphon-(Itajara)	5	3	7	11	155.069,75
7º Honour and Glory-(Relaunch)	4	3	7	7	76.488,50
8º Tiger Heart-(Scatmandu)	9	3	7	27	62.108,75
9º Redattore-(Roi Normand)	6	4	6	18	52.346,25
10º Agnes Gold-(Sunday Silence)	11	5	6	21	46.321,00
11º Our Emblem-(Mr.Prospector)	3	3	5	7	46.612,25
12º Shudanz-(Danzig Connection)	5	3	5	16	46.415,00
13º Crimson Tide-(Sadler'S Wells)	5	4	5	11	34.289,75
14º Blade Prospector-(Music Prospector)	8	3	4	23	45.545,75
15º First American-(Quiet American)	10	3	4	32	44.770,00
16º Christine'S Outlaw-(Wild Again)	2	1	3	3	31.803,50
17º Midshipman-(Unbridled'S Song)	6	3	3	13	30.989,75
18º Elusive Quality(USA)-(Gone West)	10	2	3	18	29.683,50
19º Cape Town-(Seeking The Gold)	2	2	3	14	28.773,25
20º Pioneering-(Mr.Prospector)	7	3	3	13	28.759,50
21º Roi Normand-(Exclusive Native)	5	2	3	21	28.545,00
22º Roderic O'Connor-(Galileo)	3	2	3	12	26.785,00
23º Broken Vow-(Unbridled)	1	1	3	1	24.845,00
24º Dodge-(Mr.Prospector)	7	3	3	10	21.309,75
25º Flower Alley-(Distorted Humor)	1	1	3	7	20.011,75

JOCKEY CLUB DO RIO GRANDE DO SUL - SECRETARIA DA COMISSÃO DE CORRIDAS

ESTATÍSTICAS DA TEMPORADA 2025/2026 (Até 19/02/2026)

Proprietários	Corr.	Ganh	Vit.	Coloc.	Prêmios
1º Stud Sion	19	13	21	40	158.362,75
2º Alberto J. Tiellet Miorim	16	12	20	55	209.539,25
3º Vanessa M.Ruas e Diego Pauletto	4	3	13	17	82.475,25
4º Luiz Henrique F. dos Santos	17	6	8	32	161.071,75
5º Helio Santos da Frota	13	6	8	38	66.712,25
6º Henrique Menegotto Lorea	4	3	7	9	74.461,75
7º Cláudio O. O. Marques	9	5	7	33	66.162,25
8º José Vecchio Filho	11	4	6	24	70.432,25
9º Stud Casablanca	8	5	6	19	57.356,75
10º Haras Ereporã	6	4	5	17	92.343,50
11º Haras Cinco Irmãos	10	5	5	23	47.905,00
12º Haras Chello	5	3	5	16	44.506,00
13º Stud Rancho Flash	7	5	5	5	34.380,50
14º Stud Vento Minuano	15	3	4	63	73.521,25
15º Haras Uberlândia	12	4	4	23	37.864,75
16º Stud Mafio da Catedral	4	2	3	19	39.437,75
17º Stud Xaxá Boy	4	2	3	16	33.907,50
18º Stud Kategoria	10	3	3	17	29.466,25
19º Caio Marcio Zogbi Vitória	1	1	3	6	27.808,50
20º Fabio de Almeida Teixeira	4	1	3	10	26.430,25
21º José Paulo Scorsatto Elias	5	3	3	11	26.136,00
22º Lucas Martins Brambilla	2	2	3	5	24.953,50
23º Gil Boczianowski Irala	8	2	3	12	23.487,75
24º Stud Damas do Turfe	1	1	3	1	20.834,00
25º Stud Lobão de Pelotas	6	2	3	7	20.507,25

Criadores	Corr.	Ganh	Vit.	Coloc.	Prêmios
1º Haras Santa Maria de Araras	20	14	24	45	203.112,50
2º Haras Nijú	13	6	11	22	105.697,75
3º Haras Capela de Santana	14	7	9	37	162.500,25
4º Haras Figueira do Lago	10	5	9	25	65.780,00
5º Stud Jaguaretê	3	2	9	4	53.757,00
6º Haras Paraiso da Lagoa	13	6	8	43	97.457,75
7º Haras do Morro	8	4	8	19	52.398,50
8º Haras Ereporã	10	5	7	20	109.858,25
9º Haras Anderson	13	5	6	36	59.922,25
10º Haras Basano	6	4	6	14	47.104,75
11º Haras Alves Teixeira	13	4	5	42	81.352,75
12º Haras Santa Tereza do Bom Retiro	6	4	5	17	51.203,00
13º Haras Uberlândia	14	5	5	31	48.347,75
14º Haras Celcape	4	3	5	16	40.452,50
15º Haras Corunilha	4	2	4	11	55.951,50
16º Stud Eternamente Rio	3	2	4	4	54.565,50
17º Haras Santa Rita da Serra	9	3	4	22	37.760,25
18º Haras Di Cellius	5	3	4	12	33.181,50
19º Stud Ferragus	3	2	4	6	32.373,50
20º Haras Balada	3	1	3	12	39.575,00
21º Aluizio Merlin Ribeiro	6	2	3	22	36.102,00
22º Haras Gherar	11	3	3	16	30.538,75
23º Stud Red Rafa	3	2	3	14	28.773,25
24º Haras Cima	4	2	3	8	27.186,50
25º Carlos dos Santos	3	3	3	7	20.633,25

JOCKEY CLUB DO RIO GRANDE DO SUL - SECRETARIA DA COMISSÃO DE CORRIDAS

ESTATÍSTICAS DA TEMPORADA 2025/2026 (Até 19/02/2026)

Criadores (2 anos)	Corr.	Ganh	Vit.	Coloc.	Prêmios
1º Haras Santa Maria de Araras	4	2	3	2	21.340,00
2º Haras Ereporã	3	2	2	3	56.252,50
3º Haras Rio Iguassu	1	1	1	0	200.000,00
4º Haras Di Cellius	2	1	1	3	10.725,00
5º Haras Cima	1	1	1	1	8.030,00
6º Stud J.C.R./Gil Boc. Irata/TBS Inter. Stud	1	1	1	1	7.920,00
7º Haras Cambay	1	0	0	1	60.000,00
8º Haras Alves Teixeira	2	0	0	2	21.980,00
9º Haras Nijú	4	0	0	3	18.410,00
10º Haras Guamiranga	1	0	0	3	3.300,00
11º Haras Old Friends Ltda	2	0	0	2	3.300,00
12º Amilcar Pereira de Pereira	1	0	0	2	2.310,00
13º Haras Raiz da Serra	1	0	0	3	2.035,00
14º Haras Gherar	1	0	0	1	1.980,00
14º Fabiano de Moura Fagundes	1	0	0	1	1.980,00
16º Haras Cerro Formoso	1	0	0	1	1.320,00
17º Haras São José da Serra	1	0	0	2	1.017,50
18º Haras Salamandra	2	0	0	1	715,00
19º Haras Belmont Ltda	1	0	0	1	330,00
19º TBS International Stud	1	0	0	1	330,00
19º Haras Vale Verde	1	0	0	1	330,00
19º Haras Nijú / Coudelaria Familia Monteiro	1	0	0	1	330,00
23º Coudelaria Baungarten	1	0	0	0	0,00
23º Haras Ereporã / TBS International Stud	1	0	0	0	0,00
23º Stud Don Juan	1	0	0	0	0,00

Reprodutores (2 anos)	Corr.	Ganh	Vit.	Coloc.	Prêmios
1º Thalasso-RS(Shanghai Bobby)	3	2	2	3	56.252,50
2º Emcee-(Unbridled'S Song)	2	1	2	1	14.080,00
3º Kentuckian-(Tiznow)	3	1	1	2	202.310,00
4º Outstrip (GB)-(Exceed and Excel)	1	1	1	2	10.065,00
5º Pimper'S Paradise-(Put It Back)	2	1	1	1	8.580,00
6º Synchrony-(Tapit)	2	1	1	1	8.030,00
7º Kodiak Kowboy-USA(Posse)	1	1	1	1	7.920,00
8º Can The Man-(Into Mischief)	2	0	0	1	60.000,00
9º Koller-ARG(Orpen (USA))	2	0	0	3	22.695,00
10º Wired Bryan-USA(Stormy Atlantic)	2	0	0	3	13.410,00
11º Rally Cry (USA) (Uncle Mo)	3	0	0	5	4.317,50
12º Billion Dollar-(Put It Back)	2	0	0	3	2.035,00
13º Onzaneiro RS(Mensageiro Alado)	1	0	0	1	1.980,00
13º Oliver Zip-USA(City Zip)	1	0	0	1	1.980,00
15º Paint Nail-(Crimson Tide)	1	0	0	1	1.320,00
15º Aero Trem-(Shanghai Bobby)	1	0	0	1	1.320,00
17º Hofburg-(Tapit)	1	0	0	1	660,00
17º Verrazano-(More Than Ready(USA))	3	0	0	1	660,00
19º Courlier-(Pioneerof The Nile)	1	0	0	1	330,00
19º Chronnos-(Elusive Quality(USA))	1	0	0	1	330,00
19º Universal Law-(Christine'S Outlaw)	1	0	0	1	330,00
19º Outstrip-()	1	0	0	1	330,00
23º Efetivo Bull-RS(Benny The Bull)	2	0	0	0	0,00
23º Alcorano-(Public Purse)	1	0	0	0	0,00
23º Alpha-(Bernardini)	1	0	0	0	0,00

JOCKEY CLUB DO RIO GRANDE DO SUL - SECRETARIA DA COMISSÃO DE CORRIDAS

ESTATÍSTICAS DA TEMPORADA 2025/2026 (Até 19/02/2026)

Animais	Apres.	Vit.	Coloc.	Prêmios
1º Gulf do Jaguarete (18) Koller e Baby Bloom (Public Purse)	12	6	4	49.192,00
2º L'Amico Mio (21) Wired Bryan e Dear Carina (Drosselmeyer)	9	4	5	36.674,50
3º Mega Man (20) Put It Back e Danza (Adriano)	12	4	6	25.165,25
4º Show de Bola (21) Verrazano e Energia Festa (Honour and Glory)	5	3	2	47.850,00
5º Galileu Corunilha (21) Goldikovic e União Corunilha (Siphon)	9	3	6	46.915,00
6º Osco (22) Unreademon e Bailanta (Christine'S Outlaw)	6	3	3	31.803,50
7º Nobility (21) Hofburg e Ilustrazione (Wild Event)	8	3	5	28.227,50
8º Kanm D'Anater (21) Can The Man e Coroa Lu (Shudanz)	9	3	6	27.808,50
9º Núcleo Terrestre (21) Hofburg e Bella Vida (Broken Vow)	5	3	1	24.845,00
10º Olieffuzip (22) Oliver Zip e Tiger Effu (Tiger Heart)	8	3	5	22.618,75
11º Missionera Saron (22) Goldikovic e Vampirella (Honour and Glory)	4	3	1	20.834,00
12º Big River (19) Wired Bryan e Indian Spring (Flower Alley)	12	3	7	20.011,75
13º Revolver (20) Wired Bryan e Idéia Rara (Holy Roman Emperor.)	8	3	4	17.803,50
14º Zuccardi (19) Sallo e Bintang (Public Purse)	6	3	2	17.314,00
15º Super Kitten (20) Camelot Kitten e Puro Extase (Wild Event)	5	3	2	15.521,00
16º Único Lô (21) Wired Bryan e Depends On Me (Siphon)	3	2	1	00.357,50
17º Punta Arenas (19) Goldikovic e Agua de Coco (Our Emblem)	4	2	2	95.440,00
18º Apollo da Lagoa (20) Last Hope e Just Event (Wild Event)	12	2	10	24.197,25
19º Rauschenberg (20) Alpha e Indigo Girl (Cape Town)	14	2	12	22.891,00
20º Skateboard (21) Que Fenomeno e Choreograph (Sulamani)	14	2	10	20.402,25
21º Orquestra Bianca (22) Malengão e Dengosa Bianca (Hinton Wells)	7	2	5	20.388,50
22º Almendrado (22) Thalasso e Azúcar (Benny The Bull)	11	2	8	20.011,75
23º Vingador Lô (22) Can The Man e Depends On Me (Siphon)	6	2	3	19.525,00

EDITORIAL

Por Dentro da Raia

No mundo do turfe, a pista não é apenas o "tapete" onde os cavalos correm; ela é um componente determinante para a performance, a segurança e a integridade física dos atletas. A qualidade da raia — seja ela de areia (dirt) ou grama (turf) — influencia diretamente o resultado de uma corrida e a longevidade da carreira de um puro Sangue .Um cavalo de corrida atinge velocidades superiores a 60 km/h, exercendo uma pressão imensa sobre os tendões e articulações a cada galão. Buracos, manchas de lama ou variações na compactação podem causar tropeços ou lesões . Uma raia de boa qualidade oferece o equilíbrio perfeito entre firmeza e absorção de impacto. Se estiver dura demais, castiga os ossos; se estiver muito fofa, sobrecarrega os ligamentos. A qualidade da raia define o ritmo da prova. No turfe, utiliza-se o termo going para descrever a condição do terreno, que varia de "pesada" (muita água) a "firme" (seca e veloz). Pista Leve/Firme, favorece cavalos velozes e recordes de tempo. Pista pesada, exige mais resistência e força pulmonar, mudando completamente o favoritismo de um páreo. A engenharia por trás de uma pista de elite é complexa. Um sistema de drenagem eficiente garante que, mesmo sob chuva forte, a raia mantenha um padrão aceitável. Poças podem criar o efeito de "sução", cansando o cavalo precocemente e aumentando o risco de quedas. Uma raia bem cuidada garante que todos os competidores tenham as mesmas condições, independentemente de estarem correndo pela baliza interna ou por fora. A força exercida por um cavalo ao tocar o solo pode ser calculada pela fórmula do impacto, onde a desaceleração da massa do animal é o fator crítico . Uma raia de qualidade atua reduzindo a aceleração negativa instantânea, protegendo o sistema esquelético.

Ricardo Rímoli

Contatos

Email: comissao@jockeyrs.com.br

Nossas Redes Sociais

Site Instagram FaceBook YouTube

Créditos
Capa : Ricardo Rímoli
Fotografias ; Ricardo Rímoli
Edição: Hermes Martins, Pierry Braga
Diagramação: Pierry Braga.
Montagem: Hermes Martins, Pierry Braga.

Copyright © 2026 Jockey Club Rio Grande do Sul. Todos os direitos reservados.